



TERCERA SECCION

ORGANO DEL GOBIERNO CONSTITUCIONAL DEL ESTADO
INDEPENDIENTE, LIBRE Y SOBERANO DE COAHUILA DE
ZARAGOZA



PERIODICO OFICIAL

TOMO CXXIII

Saltillo, Coahuila, martes 1 de marzo de 2016

número 18

REGISTRADO COMO ARTÍCULO DE SEGUNDA CLASE EL DÍA 7 DE DICIEMBRE DE 1921.
FUNDADO EN EL AÑO DE 1860
LAS LEYES, DECRETOS Y DEMÁS DISPOSICIONES SUPERIORES SON OBLIGATORIAS POR EL HECHO
DE PUBLICARSE EN ESTE PERIÓDICO

RUBÉN IGNACIO MOREIRA VALDEZ
Gobernador del Estado de Coahuila de Zaragoza

VÍCTOR MANUEL ZAMORA RODRÍGUEZ
Secretario de Gobierno y Director del Periódico Oficial

ROBERTO OROZCO AGUIRRE
Subdirector del Periódico Oficial

I N D I C E

PODER EJECUTIVO DEL ESTADO

INFORME de Gestión Financiera correspondiente al Cuarto Trimestre del Ejercicio Fiscal 2015 del Instituto Coahuilense de Catastro. 1

INFORME DE GESTIÓN FINANCIERA

CUARTO TRIMESTRE 2015

INSTITUTO COAHUILENSE DE CATASTRO

Instituto Coahuilense del Catastro y la Información Territorial
Informe de Avance de Gestión Financiera
Cuarto Trimestre 2015



Elaboró: Lic. Cecilia Guevara Garza – Coordinadora Administrativa

Contenido:

Contenido:

I. Información contable

- Estado de situación financiera al 31 de diciembre de 2015 (comparativo al 31 de diciembre 2014)
- Estado de actividades del cuarto trimestre de 2015 (comparativo con el cuarto trimestre 2014)
- Estado de actividades acumulado del 1 de enero al 31 de diciembre 2015 (comparativo anual 2014)
- Estado de variación en la hacienda pública del cuarto trimestre de 2015;
- Estado de cambios en la situación financiera del cuarto trimestre de 2015;
- Estado de flujos de efectivo del cuarto trimestre de 2015 (comparativo cuarto trimestre 2014)
- Estado analítico del activo del cuarto trimestre de 2015;
- Estado analítico de la deuda y otros pasivos, del cuarto trimestre de 2015;
- Informe sobre pasivos contingentes del cuarto trimestre de 2015; (*formato libre*)
- Notas a los estados financieros (*desglose, memoria y gestión administrativa*);
- Balanza de comprobación del cuarto trimestre de 2015 y acumulada del 1° de enero al 31 de diciembre de 2015; e
- Informe o dictamen de los profesionales de auditoría independientes o, en su caso, una declaración de las instancias de control competentes, acerca de la situación que guarda el control interno y del grado de colaboración de la entidad para el cumplimiento de los objetivos de la función de control gubernamental.

II. Información Presupuestaria

- Estado analítico de ingresos, del que se derivará la presentación en clasificación económica, por fuente de financiamiento y concepto, de ingresos, del que se derivará la presentación por rubro de ingresos, incluyendo los ingresos excedentes generados del cuarto trimestre de 2015; y
- Estado analítico del ejercicio del presupuesto de egresos del cuarto trimestre de 2015, del que se derivarán las siguientes clasificaciones:
 Administrativa;
 Económica y por objeto del gasto; y
 Funcional-programática
- Endeudamiento neto, financiamiento menos amortización del cuarto trimestre de 2015;
- Intereses de la deuda del cuarto trimestre de 2015;
- Un flujo de fondos que resuma todas las operaciones y los indicadores de postura fiscal; (*Exclusivo para la Secretaría de Finanzas del Gobierno del Estado*).

III. Información Programática

- Gasto por categoría programática;
- Programas y proyectos de inversión; (*formato libre*)
- Indicadores de resultados. (*formato libre*)
- El grado de cumplimiento de los objetivos, metas y satisfacción de necesidades proyectados en los programas a cargo de la entidad de conformidad con los indicadores aprobados en los presupuestos correspondientes.
- Los resultados de la evaluación del desempeño de los programas de la entidad federativa, así como los vinculados al ejercicio de los recursos federales que les hayan sido transferidos.
- Para ello, deberán utilizar indicadores que permitan determinar el cumplimiento de las metas y objetivos de cada uno de los programas, así como vincular los mismos con la planeación del desarrollo.
- La información a que se refiere la fracción I, II y III (Información Contable, Presupuestaria y Programática), organizada por dependencia y entidad.
- La información presupuestaria y programática que forme parte del informe de avance de gestión financiera correspondiente al cuarto trimestre de 2015 deberá relacionarse, en lo conducente, con los objetivos y prioridades de la planeación del desarrollo.

IV. Información Adicional

- La relación de bienes (muebles e inmuebles) que componen su patrimonio, de conformidad con la estructura del formato emitido por el CONAC.
- El reporte de los esquemas bursátiles y de coberturas financieras del ente público (*formato libre*).
- La información respecto al ejercicio y destino del gasto federalizado, así como respecto al reintegro de los recursos federales no devengados por la entidad federativa, de conformidad con la estructura del formato emitida por el CONAC.
- El informe sobre la situación que guardan los Contratos de Proyectos para Prestación de Servicios (PPS) celebrados y licitados por las Dependencias y Entidades Estatales al amparo de la Ley de Proyectos para Prestación de Servicios para el Estado Libre y Soberano de Coahuila de Zaragoza y el avance de los proyectos (PPS) correspondientes durante el cuarto trimestre.
- En alcance al primer párrafo de la regla primera, el archivo electrónico de dato que permita su uso informático y facilite su procesamiento en formato .DBF o .BAK comprenderá la información del 1° de enero al 31 de diciembre de 2015 y deberá contener, entre otros, lo siguiente.
- Un respaldo de la información financiera del sistema de contabilidad que estén utilizando.
- Un respaldo de los sistemas de gestión y control de cobro de los ingresos, de acuerdo a la Ley de Ingresos aprobada.
- El cuadernillo impreso del informe de avance de gestión financiera correspondiente al cuarto trimestre del ejercicio fiscal 2015 que fue entregado al Congreso del Estado de Coahuila.
- La conciliaciones bancarias al 31 de diciembre de 2015, correspondientes a las cuentas bancarias propiedad de la entidad.

I. Información contable

Instituto de Avance de Gestión Cuentas Trimestre 2015
 Estado de Situación Financiera
 Al 31 de Diciembre 2015
 (Pesos)

Informe Consolidado del Estado y la Información Trimestral

Estado Público		CONCEPTO		CONCEPTO	
		Al 31 de Diciembre 2015	Al 31 de Diciembre 2014	Al 31 de Diciembre 2015	Al 31 de Diciembre 2014
ACTIVO				PASIVO	
Activo Circulante				Activo Circulante	
Efectivo y Equivalencias (Nota 1)		3,854,122	7,322,410	Cuentas por Pagar a Largo Plazo (Nota 1)	1,795,540
Derechos a Recibir Efectivo y Equivalencias (Nota 2)		99,236	1,212	Documentos por Pagar a Corto Plazo	0
Derechos a Recibir Bienes a Servicio		0	0	Préstamos a Corto Plazo de la Deuda Pública a Largo Plazo	0
Inventarios		0	0	Préstamos y Créditos a Corto Plazo	0
Ahorros		0	0	Préstamos y Débitos de Terceros en Garantía y Administrados a Corto Plazo	0
Excedentes por Retención y Depósito de Activos Circulantes		0	0	Reservas a Corto Plazo	0
Otros Activos Circulantes		0	0	Otros Préstamos a Corto Plazo	0
Total de Activos Circulantes		3,953,358	7,330,842	Total de Pasivos Circulantes	1,795,540
Activo No Circulante				Activo No Circulante	
Inversiones Financieras a Largo Plazo (Nota 1)		0	7,206,469	Cuentas por Pagar a Largo Plazo	0
Derechos a Recibir Bienes y Equivalentes a Largo Plazo		0	0	Documentos por Pagar a Largo Plazo	0
Bienes Inmuebles, Intangibles y Contribuciones en Bienes		3,451,171	3,460,346	Préstamos a Largo Plazo	0
Bienes Intangibles (Nota 3)		831,402	831,822	Préstamos y Débitos de Terceros en Garantía y Administrados a Largo Plazo	0
Activos Intangibles (Nota 3)		0	0	Reservas a Largo Plazo	0
Devaluación, Depósito y Acreditados Acreditados de Bienes (Nota 1)		0	0	Total de Pasivos No Circulantes	0
Activos Diferidos		0	0		
Excedentes por Retención y Depósito de Activos No Circulantes		0	0		
Otros Activos no Circulantes		0	0		
Total de Activos No Circulantes		3,982,573	11,528,541	Total del Pasivo	1,795,540
Total del Activo		7,935,931	18,859,383	HECIBENIA PÚBLICA PATRIMONIO	
				Acreditados Públicos/Patrimoniales Contributivos	4,384,983
				Aportaciones	4,384,983
				Donaciones de Capital	0
				Acreditación de la Hacienda Pública / Patrimonio	0
				Acreditados Públicos/Patrimoniales Generales	1,636,847
				Resultados del Ejercicio (Acreditados / Debitados)	184,488
				Resultados de Ejercicios Anteriores	141,520
				Reservas	0
				Revalorizaciones de Resultados de Ejercicios Anteriores	0
				Ejercicio y Manifestación en la Acreditación de la Hacienda Pública/Patrimonio	0
				Resultados por Pasivos Monetarios	0
				Resultados por Terceros de Activos no Monetarios	0
				Total Hacienda Pública/Patrimonio	6,021,770
				Total del Pasivo y Hacienda Pública / Patrimonio	7,817,310

Bajo protesta de decir verdad de castigar que los Estados Financieros y sus Notas del Subsistema están en cumplimiento de la Ley.

[Firma]
 Alc. Susana Mar Capriles
 Directora General

[Firma]
 Lic. Carlos Gustavo Saldaña
 Contraloría Administrativa

Informe de Avance de Gestión Cuatro Trimestres 2015
Estado de Actividades
Cuatro Trimestres 2015
(Pesos)

Ente Fuente: Instituto Costarricense de Acosua y la Información Terrestrial

Concepto	Cuatro Trimestres 2018	Cuatro Trimestres 2014	Cuatro Trimestres 2015	Cuatro Trimestres 2014
INGRESOS Y OTROS BENEFICIOS				
Ingresos de la Gestión	828,488	1,461,734	11,482,523	16,740,026
Cuentas y Aportaciones de Seguridad Social	0	0	8,647,965	8,998,888
Contribuciones de Mejoras	0	0	477,854	317,068
Derechos	0	0	2,117,220	1,428,072
Productos de Tipo Corriente	0	0	0	0
Ingresos por Venta de Bienes y Servicios	0	0	0	0
Ingresos no comprendidos en las Fracciones de la Ley de Ingresos, Decuados en Ejercicios Pasados, Anteriores, Pendientes de Liquidación o Pago	528,488	1,461,734	0	0
Participaciones, Aportaciones, Transferencias, Asignaciones, Subsidios y Otras Ayudas	18,380,422	21,279,896	0	0
Participaciones y Aportaciones	5,385,422	8,679,596	0	0
Transferencia Asignaciones, Subsidios y Otras Ayudas	1,205,000	12,600,300	0	0
Otros Ingresos y Beneficios	0	313,403	0	0
Ingresos Financieros	0	313,403	0	0
Ingreso por Venta de Inventario	0	0	0	0
Determinación del Exceso de Estimaciones por Pérdida o Demora u Omitencia	0	0	0	0
Determinación del Exceso de Provisiones	0	0	0	0
Otros Ingresos y Beneficios Varios	0	0	0	0
Total de Ingresos y Otros Beneficios	11,418,912	23,485,022	13,920	4,238,311
GASTOS Y OTRAS PERDIDAS				
Gastos de Funcionamiento	0	0	0	0
Servicios Personales	0	0	0	0
Materiales y Suministros	0	0	0	0
Servicios Diversos	0	0	0	0
Transferencia, Asignaciones, Subsidios y Otras Ayudas	0	0	0	0
Transferencias Impagos y Asignaciones al Sector Público	0	0	0	0
Transferencias al resto del Sector Público	0	0	0	0
Subsidios y Subvenciones	0	0	0	0
Ayudas Sociales	0	0	0	0
Pensiones y Jubilaciones	0	0	0	0
Transferencia a Fideicomisos, Mandatos y Corredores Análogos	0	0	0	0
Transferencia a la Seguridad Social	0	0	0	0
Dotativos	0	0	0	0
Transferencias al Exterior	0	0	0	0
Participaciones y Aportaciones	0	0	0	0
Participaciones	0	0	0	0
Aportaciones	0	0	0	0
Comisiones	0	0	0	0
Ingresos, Comisiones y Otros Gastos de la Deuda Pública	0	0	0	0
Ingresos de la Deuda Pública	0	0	0	0
Comisiones de la Deuda Pública	0	0	0	0
Gastos por Cobranza	0	0	0	0
Ayuda Financiera	0	0	0	0
Otros Gastos y Pérdidas Extraordinarias	0	0	13,920	4,238,311
Estimaciones, Depreciaciones, Deterioros, Deterioración y Amortizaciones	0	0	0	0
Provisiones	0	0	0	0
Determinación de Inventario	0	0	0	0
Aumento por Insuficiencia de Estimaciones por Pérdida o Demora u Omitencia	0	0	0	0
Aumento por Insuficiencia de Provisiones	0	0	0	0
Otros Gastos	0	0	13,920	4,238,311
Inversión Pública	0	0	0	0
Inversión Pública no Capitalizable	0	0	0	0
Total de Gastos y Otras Pérdidas	11,596,449	22,879,339	13,920	4,238,311
Resultados del Ejercicio (Ahorro/Desahorro)	222,463	1,005,683	0	0

Bajo protesta de decir verdad declaro que los Estados Financieros y sus Anexos son imparciales, correctos y responsables de emitir

Dr. Sergio Mora
Director General

Lic. Cecilia Guerra Garza
Coordinadora Administrativa

Informe de Avance de Gestión Cuatrimestre 2015
Estado de Actividades
Acumulado del 1 de enero al 31 de diciembre de 2015
(Pérez)

Ente Público: Instituto Costarricense del Cerezo y la Información Terrestral
Categoría: Cerezo

	Acumulado a 31 de 2014	Acumulado a 31 de 2015	Acumulado a 31 de 2015
INGRESOS Y OTROS BENEFICIOS			
Ingresos de la Gestión (Nota II.1)	4,337,837	0	42,877,539
Involucros	0	0	22,863,146
Cuentas y Aportaciones de Seguridad Social	0	0	1,468,888
Contribuciones de Mejoras	0	0	6,040,482
Declaros	0	0	0
Productos de tipo Comercio	0	0	0
Aprovisionamiento de tipo Comercio	0	0	0
Ingresos por venta de bienes y servicios	4,337,837	0	0
Ingresos no comprendidos en las Fracciones de la Ley de Ingresos y Beneficios Varios (Nota II.1)	0	0	0
Transferencias Fiscales Interiores Persemitidas de Liquidación o Pago	0	0	0
Participaciones, Aportaciones, Transferencias, Asignaciones, Subsidios y Otras Ayudas	27,175,243	44,441,962	0
Participaciones y Aportaciones (Nota II.1)	24,670,203	19,605,410	0
Transferencias, Asignaciones, Subsidios y Otras Ayudas (Nota II.1)	2,505,000	27,836,552	0
Otros Ingresos y Beneficios	22,891	514,203	0
Ingresos financieros (Nota II.1)	22,891	514,203	0
Incremento por valoración de inventario	0	0	0
Diminución del costo de depreciaciones por Pérdida o Deterioro u Obsolescencia	0	0	0
Diminución del costo de provisiones	726	0	0
Otros Ingresos y Beneficios Varios (Nota II.1)	0	0	0
Total de Ingresos y Otros Beneficios	32,136,857	66,028,738	42,877,539
GASTOS Y OTRAS PERDIDAS			
Gastos de Funcionamiento (Nota II.2)	31,285,144	31,285,144	42,877,539
Servicios Prestados	22,350,939	22,350,939	22,863,146
Materiales y Suministros	1,944,705	1,944,705	1,468,888
Servicios Generales	6,940,482	6,940,482	13,560,505
Transferencias, Asignaciones, Subsidios y Otras Ayudas	0	0	0
Transferencias Interiores y Asignaciones al Sector Público	0	0	0
Transferencias Interiores al Sector Público	0	0	0
Subsidios y Subvenciones	0	0	0
Ayudas Sociales	0	0	0
Pensionerías Jubilaciones	0	0	0
Transferencias e Inversiones, Mercados y Comercio Análogo	0	0	0
Transferencias a la Seguridad Social	0	0	0
Operarios	0	0	0
Transferencias al Exterior	0	0	0
Participaciones y Aportaciones	0	0	0
Participaciones	0	0	0
Aportaciones	0	0	0
Comercio	0	0	0
Inversiones, Cambios y Otros Gastos de la Deuda Pública	0	0	0
Intereses de la Deuda Pública	0	0	0
Comisiones de la Deuda Pública	0	0	0
Gastos de la Deuda Pública	0	0	0
Costo por Colegiaturas	0	0	0
Ayuda Financiera	0	0	0
Otros Gastos y Pérdidas Extraordinarias (Nota II.2)	56,922	56,922	4,337,539
Eliminaciones, Depreciaciones, Deterioros, Obsolescencia y Amortizaciones	0	0	0
Provisiones	0	0	0
Diminución de Inventario	0	0	0
Aumento por Insuficiencia de Estimaciones por Pérdida o Deterioro y Obsolescencia	0	0	0
Aumento por Insuficiencia de Provisiones	0	0	0
Otros Gastos	56,922	56,922	4,337,539
Inversión Pública	0	0	0
Inversión Pública no Capitalizable	0	0	0
Total de Gastos y Otras Pérdidas	31,342,066	31,342,066	47,215,078
Resultados del Ejercicio (Administración)	794,688	794,688	2,442,561

Según protesta de decir verdad declaro que los Estados Financieros y sus Notas son razonablemente correctos y respaldados en mi ente

Lic. Sergio Walf Carreras
Director General

Lic. Cecilia Guzmán Casas
Contralora Administrativa

Informe de Avance de Gestión Cuarto Trimestre 2015
Estado de Variación en la Hacienda Pública (Nota II)
Cuarto Trimestre
(pesos)

Instituto Cochahuense del Catastro y la Información Territorial

Ente Público:

Concepto	Hacienda Pública/Patrimonio Contributivo		Hacienda Pública/Patrimonio Generado de Ejercicios Anteriores		Hacienda Pública/Patrimonio Generado del Ejercicio		Ajustes por Cambios de Valor		TOTAL
Rectificaciones de Resultados de Ejercicios Anteriores		0		0		0		0	0
Patrimonio Neto Inicial Ajustado del Ejercicio	4,270,783		1,428,629		-108,444				5,589,968
Aportaciones	0		0		108,444				108,444
Donaciones de Capital	0		0		0				0
Actualización de la Hacienda Pública/Patrimonio	0		0		0				0
Variaciones de la Hacienda Pública/Patrimonio Neto del Ejercicio		0	-687,028		572,084				-115,024
Resultados del Ejercicio (Ahorro/Desahorro)		0	0		572,084				572,084
Resultados de Ejercicios Anteriores		0			0				0
Revalúos		0	-687,028		0				-687,028
Reservas		0	0		0				0
Hacienda Pública/Patrimonio Neto Final del Ejercicio 2015	4,270,703		741,601		572,084				5,584,388
Cambios en la Hacienda Pública/Patrimonio Neto del Ejercicio 2015		13,920			0				13,920
Aportaciones		13,920			0				13,920
Donaciones de Capital		0			0				0
Actualización de la Hacienda Pública/Patrimonio		0			0				0
Variaciones de la Hacienda Pública/Patrimonio Neto del Ejercicio 2015					222,463				222,463
Resultados del Ejercicio (Ahorro/Desahorro)		0			222,463				222,463
Resultados de Ejercicios Anteriores		0			0				0
Revalúos		0			0				0
Reservas		0			0				0
Saldo Neto en la Hacienda Pública / Patrimonio 2015	4,284,703		741,601		794,467				5,820,771

Bajo protesta de decir verdad declaramos que los Estados Financieros y sus Notas son razonablemente correctos y responsabilidad del emisor.

Arq. Sergio Mer Campos
Director General



Lic. Cecilia Guevara Genza
Coordinadora Administrativa

Informe de Avance de Gestión Cuarta Trimestre 2015
Estado de Cambios en la Situación Financiera
Cuarto Trimestre
(Pesos)

Ente Público: Instituto Costarricense del Catastro y la Información Territorial

Concepto	Origen	Aplicación	Concepto	Origen	Aplicación
ACTIVO	218,387	1,644,135	PASIVO	1,412,839	1,457,538
Activo Circulante	218,387	1,630,216	Activo Circulante	1,412,839	322,560
Efectivo y Equivalentes	199,179	1,477,915	Cuentas por Pagar a Corto Plazo	1,412,036	322,560
Derechos a Recibir Efectivo o Equivalentes	19,102	52,269	Documentos por Pagar a Corto Plazo	0	0
Derechos a Recibir Bienes o Servicios	0	0	Porción a Corto Plazo de la Deuda Pública a Largo Plazo	0	0
Inventarios	0	0	Títulos y Valores a Corto Plazo	0	0
Atenciones	0	0	Pasivos Diferidos a Corto Plazo	0	0
Estimación por Pérdida o Deterioro de Activos Circulantes	0	0	Fondos y Bienes de Terceros en Garantía y/o Administración a Corto Plazo	0	0
Otros Activos Circulantes	0	0	Provisiones a Corto Plazo	0	0
			Deuda Pajada a Corto Plazo	0	0
Activo No Circulante	6	13,920	Activo No Circulante	6	0
Inversiones Financieras a Largo Plazo	0	0	Cuentas por Pagar a Largo Plazo	0	0
Derechos a Recibir Efectivo o Equivalentes a Largo Plazo	0	0	Documentos por Pagar a Largo Plazo	0	0
Bienes Inmuebles, Infraestructura y Construcciones en Proceso	0	0	Deuda Pública a Largo Plazo	0	0
Bienes Muebles	0	13,920	Pasivos Diferidos a Largo Plazo	0	0
Activos Intangibles	0	0	Fondos y Bienes de Terceros en Garantía y/o Administración a Largo Plazo	0	0
Depreciación, Deterioro y Amortización Acumulada de Bienes	0	0	Provisiones a Largo Plazo	0	0
Activos Diferidos	0	0			
Estimación por Pérdida o Deterioro de Activos no Circulantes	0	0	HACIENDA PÚBLICA/ PATRIMONIO	1,371,270	1,134,868
Otros Activos no Circulantes	0	0	Hacienda Pública/Patrimonio Contribuido	13,820	0
			Aportaciones	13,820	0
			Donaciones de Capital	0	0
			Actualización de la Hacienda Pública / Patrimonio	0	0
			Hacienda Pública/Patrimonio Generado	1,357,450	1,134,868
			Resultados del Ejercicio (Abono / Débito)	1,357,450	1,134,868
			Resultados de Ejercicio Anterior	0	0
			Revolúcos	0	0
			Reservas	0	0
			Restricciones de Resultados de Ejercicios Anteriores	0	0
			Exceso o Insuficiencia en la Actualización de la Hacienda Pública/Patrimonio	0	0
			Resultado por Hacienda Municipal	0	0
			Resultado por Hacienda de Activos no Municipales	0	0

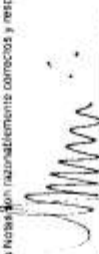
Bajo protesta de decir verdad declaramos que los Estados Financieros y la Nota son razonablemente correctos y responsabilidades del ente.

ACAC, GERENTE GENERAL
CONTADOR GENERAL

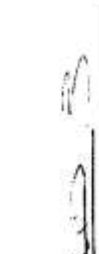

D.G. CARLOS GONZÁLEZ GONZÁLEZ
DIRECTOR GENERAL

Informe de Avance de Gestión Cuarto Trimestre 2015
 Estado de Flujos de Efectivo
 Cuarto Trimestre
 (Pesos)

Ente Público: Instituto Coahuilense del Catastro y la Información Territorial

CONCEPTO	Cuarto Trimestre 2015	Cuarto Trimestre 2014
Flujos de Efectivo de las Actividades de Operación		
ORIGEN	11,418,912	23,455,022
Impuestos		
Cuotas y Aportaciones de Seguridad Social		
Contribuciones de mejoras		
Derechos		
Productos de Tipo Corriente		313,403
Aprovechamientos de Tipo Corriente		
Ingresos por Venta de Bienes y Servicios	828,490	1,861,724
Ingresos no Comprendidos en las Fracciones de la Ley de Ingresos Causados en Ejercicios Fiscales Anteriores		
Pendientes de Liquidación o Pago		
Participaciones y Aportaciones	9,385,422	8,679,896
Transferencias, Asignaciones y Subsidios y Otras Ayudas	1,205,000	12,600,000
Otros Orígenes de Operación	-	-
APLICACIÓN	11,182,529	18,746,028
Servicios Personales	8,647,655	6,996,668
Materiales y Suministros	417,654	317,068
Servicios Generales	2,117,220	11,426,072
Transferencias Internas y Asignaciones al Sector Público		
Transferencias al resto del Sector Público		
Subsidios y Subvenciones		
Ayudas Sociales		
Pensiones y Jubilaciones		
Transferencias a Fideicomisos, Mandatos y Contratos Análogos		
Transferencias a la Seguridad Social		
Donativos		
Transferencias al Exterior		
Participaciones		
Aportaciones		
Convenios		
Otras Aplicaciones de Operación		
Flujos Netos de Efectivo por Actividades de Operación	236,383	4,714,994
Flujos de Efectivo de las Actividades de Financiamiento		
ORIGEN		
Bienes inmuebles, Infraestructura y Construcciones en Proceso		
Bienes Muebles	13,920.00	4,238,311
Otros Orígenes de Inversión		
APLICACIÓN		
Servicios de la Deuda		
Interno		
Externo		
Otras Aplicaciones de Financiamiento		
Flujos Netos de Efectivo por Actividades de Financiamiento	222,463	4,714,994
Incremento / Disminución Neta en el Efectivo y Equivalentes al Efectivo	1,278,737	6,000,794
Efectivo y Equivalentes al Efectivo al inicio del Ejercicio	2,585,385	1,322,836
Efectivo y Equivalentes al Efectivo al final del Ejercicio (Nota IV.1)	3,864,122	7,323,630

Bajo protesta de decir verdad declaramos que los Estados Financieros y sus Notas son razonablemente correctos y responsabilidad del emisor

 Arq. Sergio Márquez Campos
 Director General

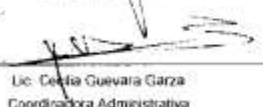
 Lic. Cecilia Guevara Garza
 Coordinadora Administrativa

Instituto Costarricense del Catastro y la Información Territorial
 Informe de Avance de Gestión Cuarto Trimestre 2015
 Estado Analítico del Activo
 Cuarta Trimestre
 (Pesos)

Ente Público: Instituto Costarricense del Catastro y la Información Territorial

Concepto	Saldo Inicial 1	Cargas del Periodo 2	Abonos del Periodo 3	Saldo Final 4 = (1+2-3)	Variación del Periodo (4-1)
ACTIVO					
Activo Circulante	6,200,542	10,639,430	9,313,662	7,526,310	1,325,768
Efectivo y Equivalentes	2,550,009	10,626,510	9,313,662	3,962,357	1,311,848
Derechos a Recibir Efectivo o Equivalentes	2,385,385	10,556,769	9,278,051	3,664,122	1,278,737
Derechos a Recibir Bienes o Servicios	65,174	66,721	35,610	98,234	33,111
Inventarios	0	0	0	0	0
Amortaciones	0	0	0	0	0
Estimación por Pérdida o Detenore de Activos Circulantes	0	0	0	0	0
Otros Activos Circulantes	0	0	0	0	0
Activo No Circulante	3,550,033	13,920	0	3,563,953	13,920
Inversiones Financieras a Largo Plazo	0	0	0	0	0
Derechos a Recibir Efectivo o Equivalentes a Largo Plazo	3,550,033	13,920	0	3,563,953	13,920
Bienes Inmuebles, Infraestructura y Construcciones en Proceso	0	0	0	0	0
Bienes Muebles	0	0	0	0	0
Activos Intangibles	0	0	0	0	0
Depreciación, Deterioro y Amortización Acumulada de Bienes	0	0	0	0	0
Activos Diferidos	0	0	0	0	0
Estimación por Pérdida o Detenore de Activos no Circulantes	0	0	0	0	0
Otros Activos no Circulantes	0	0	0	0	0

Bajo protesta de decir verdad declaramos que los Estados Financieros y sus Notas son razonablemente correctos y responsabilidad del emisor



 Sergio Miller Sánchez
 Director General



 Lc. Cecilia Cuevara Carra
 Coordinadora Administrativa

Informe de Avance de Gestión Cuarto Trimestre 2015
 Estado Analítico de la Deuda y Otros Pasivos
 Cuarto Trimestre
 (Pesos)

Instituto Coahuilense del Catastro y la Información Territorial

Ente Público:	Denominación de las Deudas	Moneda de Contratación	Institución o País Acreedor	Saldo Inicial del Periodo	Saldo Final del Periodo
DEUDA PÚBLICA	Corto Plazo				
	Deuda Interna	Instituciones de Crédito		0	0
		Títulos y Valores		0	0
		Arrendamientos Financieros		0	0
	Deuda Externa	Organismos Financieros Internacionales		0	0
		Deuda Bilateral		0	0
		Títulos y Valores		0	0
		Arrendamientos Financieros		0	0
	Subtotal a Corto Plazo			0	0
	Deuda Interna	Largo Plazo			
Instituciones de Crédito			0	0	
Arrendamientos Financieros			0	0	
Deuda Externa	Organismos Financieros Internacionales		0	0	
	Deuda Bilateral		0	0	
	Arrendamientos Financieros		0	0	
Subtotal a Largo Plazo			0	0	
Otros Pasivos			616,154	1,705,540	
Total Deuda y Otros Pasivos			616,154	1,705,540	

Bajo protesta de decir verdad declaramos que los Estados Financieros y sus Notas son razonablemente correctos y responsabilizamos del emisor

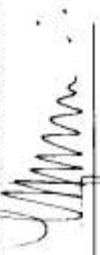
 Arq. Sergio Mier Campos
 Director General



 Lic. Cecilia Guayana Garza
 Coordinadora Administrativa

**Instituto Coahuilense del Catastro y la Información Territorial
Informe de Avance de Gestión Financiera Cuarto Trimestre 2015**

INFORME SOBRE PASIVOS CONTINGENTES

El Instituto Coahuilense del Catastro y la Información Territorial, registra en cuentas de orden, atendiendo a la normatividad en la materia, los siguientes pasivos contingentes reflejados al 30 de diciembre de 2015, como sigue:

Número de Cuenta Contable	Concepto	Importe
9999-0005-000	Pasivo Contingente de Prima de Antigüedad	\$544,753.00
9999-0006-000	Pasivo Contingente Laboral	\$897,383.00
9999-0007-000	Pasivo Contingente de Indemnización Legal	\$352,630.00

 Arq. Sergio Mier Campos
 Director General

 Lic. Cecilia Guevara Garza
 Coordinadora Administrativa

INFORME DE AVANCE DE GESTIÓN FINANCIERA, CUARTO TRIMESTRE 2015
 INSTITUTO COAHUILENSE DEL CATASTRO Y LA INFORMACIÓN TERRITORIAL

NOTAS A LOS ESTADOS FINANCIEROS

Cuarto Trimestre 2015

a) NOTAS DE DESGLOSE

I) NOTAS AL ESTADO DE SITUACIÓN FINANCIERA

Activo

1. Efectivo y Equivalentes

El rubro de efectivo y equivalentes del cuarto trimestre 2015, se encuentra integrado de la siguiente forma:

Concepto	Al 31 de Diciembre 2015	Al 31 de Diciembre 2014
Caja	\$53,762.03	\$54,762.03
Bancos	\$3,810,360.39	\$7,268,867.7
Total	\$3,864,122.42	\$7,323,629.73

2. Derechos a recibir Efectivo y Equivalentes y Bienes o Servicios a Recibir

Del cuarto trimestre 2015 los derechos a recibir efectivo y equivalentes, se muestran como sigue:

Concepto	Al 31 de Diciembre 2015	Al 31 de Diciembre 2014
Gastos a comprobar	\$5,806.97	\$6.97
Funcionarios y Empleados	\$76,075.14	\$6,228.96
Deudores Diversos	\$1,297.91	\$0.00
Cuentas deudoras Valuación de Bienes del Estado	\$0.02	\$976.50
Proyecto Patrimonio de Bienes Inmuebles	\$15,054.26	\$0.00

**INFORME DE AVANCE DE GESTIÓN FINANCIERA, CUARTO TRIMESTRE 2015
INSTITUTO COAHUILLENSE DEL CATASTRO Y LA INFORMACIÓN TERRITORIAL**

Total	\$98,234.30	\$7,212.45
--------------	--------------------	-------------------

3. Bienes Disponibles para su Transformación o Consumo (Inventarios)

El Instituto Coahuilense del Catastro y la Información Territorial no cuenta con bienes para su transformación o consumo.

4. Inversiones Financieras

El Instituto Coahuilense del Catastro y la Información Territorial, registra dentro de su contabilidad un saldo en la cuenta de Inversiones en Valores al 31 de diciembre de 2015 por un importe de \$0.00, mientras que para el 31 de diciembre de 2014 el Instituto contaba con un saldo de \$ 7, 526,459.21

5. Bienes Muebles, Inmuebles e Intangibles

La composición del rubro de Bienes Muebles del Instituto del cuarto trimestre 2015, se presenta tal y como sigue:

	Al 31 de Diciembre 2015	Al 31 de Diciembre 2014
Equipo de transporte	\$ 1,030,848	\$ 1,030,848
Equipo de computo	\$ 2,302,873.47	\$ 2,266,190.86
Mobiliario y equipo de oficina	\$ 277,735.16	\$ 257,496.16
Licencias	\$ 631,932.04	\$ 631,932
Equipo de Medición	\$29,093.15	\$ 29,093

INFORME DE AVANCE DE GESTIÓN FINANCIERA, CUARTO TRIMESTRE 2015
 INSTITUTO COAHUILENSE DEL CATASTRO Y LA INFORMACIÓN TERRITORIAL

Camarás y Equipo Fotográfico	\$ 12,221.40	\$ 12,221.40
	\$ 4,284,703.22	\$ 4,227,781.42

Menos Depreciación anual **\$720,750.20**

Activos al 31-12-15 Neto: **\$ 3,563,953.02** (Comprende los rubros de Bienes Muebles y Activos Intangibles)

Se aplicó el método de depreciación de línea recta considerando la vida útil de los bienes y el porcentaje de depreciación anual.

6. Estimaciones y Deterioros

El Instituto no cuenta con registros contables en este rubro.

7. Otros Activos

El Instituto no cuenta con registros contables en este rubro.

8. Pasivo

Las cuentas por pagar a corto plazo al cuarto trimestre 2015, se encuentran integradas de la siguiente manera:

RETENCIONES FISCALES A TERCEROS

Este renglón se integra como sigue:

	Al 31 de Diciembre 2015	Al 31 de Diciembre 2014
Ret ISR Arrendamiento	-\$111.83	\$579.84
Ret ISR Honorarios	\$934.86	\$941.06

INFORME DE AVANCE DE GESTIÓN FINANCIERA, CUARTO TRIMESTRE 2015
INSTITUTO COAHUILENSE DEL CATASTRO Y LA INFORMACIÓN TERRITORIAL

ISPT Sueldos y Salarios	\$1,018,256.53	\$201,690.84
Retención ISR Asimilados a Salarios	\$15,945.08	\$0.00
Otras Retenciones	\$1,563.51	\$1,563.51
	\$ 1,036,588.15	\$ 204,775.25

ACREEDORES DIVERSOS

Este renglón al cierre del cuarto trimestre 2015, se integra como sigue:

	Al 31 de Diciembre 2015	Al 31 de Diciembre 2014
PROG EJECUT MODERNIZ CATASTRAL		\$12,529,000.00
GISNET, S.C.		\$ 9,020,000.00
TIASA CONSULTORIA, S.A. DE C.V.		\$3,509,000.00
OTROS ACREEDOTES	\$82,231.38	
ACREEDOR SECRETARIA DE FINANZAS	\$82,231.38	
COLEGIOS DE NOTARIOS (PROPORCIONALES POTES DE PAGO)	\$582,600	\$662,700.00
COLEGIO DE NOTARIOS DE SALTILLO	\$64,200	\$205,650.00
COLEGIO DE NOTARIOS DE TORREÓN	\$518,400	\$457,050.00
SALVADOR DE LA ROSA	\$1,866.32	
SECRETARIA DE FINANZAS	\$2,254.14	\$2,254.14
TOTAL ACREEDORES	\$668,951.84	\$13,193,208.28
MÁS RETENCIONES FISCALES	\$1,036,588.15	\$204,775.25

INFORME DE AVANCE DE GESTION FINANCIERA, CUARTO TRIMESTRE 2015
INSTITUTO COAHUILLENSE DEL CATASTRO Y LA INFORMACION TERRITORIAL

TOTAL DE CUENTAS POR PAGAR A C.P.	\$1,705,539.99	\$13,398,729.39
-----------------------------------	----------------	-----------------

II) NOTAS AL ESTADO DE ACTIVIDADES

1. Ingresos de Gestión

El Instituto al cierre del cuarto trimestre 2015, integra este rubro derivado de ingresos que percibe por concepto de venta de formas de I.S.A.I. La información se desglosa de la siguiente manera:

Concepto	Ingresos por venta de Formas al 31/12/2015	Ingresos por venta de Formas al 31/12/2014
Venta de Formas I.S.A.I.	4,937,637.46	5,653,563

Así mismo el Instituto obtuvo ingresos por los siguientes conceptos al cierre del cuarto trimestre 2015 como sigue:

Concepto	Al 31 de Diciembre 2015	Al 31 de Diciembre 2014
Participaciones y Aportaciones (Gobierno del Estado)	24,670,203	16,606,410
Transferencias, asignaciones, subsidios y otras		
Aportación SF Programa de Valuación		2,400,000
Subsidio Federal PEC 2014		7,500,000
Subsidio Estatal PEC 2014		5,000,000
Ingresos (Aportación SF para pago de nóminas)	17,825,346.45	11,485,019
Aportación SF Gasto Corriente	2,940,942.18	
Aportación SF para pago de contribuciones ISPT		1,350,563
Aportación SF (Remanentes transf nómina)	3,903,914.21	
Ingresos por Convenio Ramos Arizpe	400,000	100,000
Ingresos Programa de Capacitación a Mpios	300,000	
Ingresos Programa de Valuación Ramos Arizpe	1,805,000	
Ingresos Programa de Piedras Negras		
Total Transferencias, asignaciones, subsidios y	27,175,203	27,835,582

**INFORME DE AVANCE DE GESTIÓN FINANCIERA, CUARTO TRIMESTRE 2015
INSTITUTO COAHUILLENSE DEL CATASTRO Y LA INFORMACIÓN TERRITORIAL**

otras		
Ingresos Financieros		
Ingresos derivados de intereses de inversiones	22,963	52,606
Otros Ingresos y Beneficios	728	
Estímulos Fiscales		281,597
Total de Ingresos	32,136,531.46	50,429,758

2. Gastos y Otras Pérdidas:

El rubro de egresos del Instituto Coahuilense del Catastro y la Información Territorial, al cierre del cuarto trimestre 2015, se muestra a continuación:

Capítulo	Al 31 de Diciembre 2015	Al 31 de Diciembre 2014
Capítulo 1000 Servicios Personales	23,599,958.85	22,855,148
Capítulo 2000 Materiales y Suministros	1,844,705.76	1,458,886
Capítulo 3000 Servicios Generales	6,040,479.51	19,363,605
Capítulo 4000 Transferencias *	-	-
Capítulo 5000 Bienes Muebles e Inmuebles	56,921.61	4,308,526
Total	31,342,065.38	47,986,165

III) NOTAS AL ESTADO DE VARIACIÓN EN LA HACIENDA PÚBLICA

Las cifras se muestran en el estado financiero respectivo.

IV) NOTAS AL ESTADO DE FLUJOS DE EFECTIVO

El estado financiero adjunto muestra los Orígenes y Aplicaciones de Recursos del Instituto Coahuilense del Catastro y la Información Territorial del cuarto trimestre 2015.

INFORME DE AVANCE DE GESTIÓN FINANCIERA, CUARTO TRIMESTRE 2015
 INSTITUTO COAHUILLENSE DEL CATASTRO Y LA INFORMACIÓN TERRITORIAL

1. Efectivo y equivalentes

Del análisis de los saldos inicial y final que figuran en la última parte del Estado de Flujo de Efectivo en la cuenta de efectivo y equivalentes es como sigue:

	2015	2014
Efectivo en Bancos - Tesorería	3,864,122	7,323,630
Efectivo en Bancos- Dependencias	X	X
Inversiones temporales (hasta 3 meses)	X	X
Fondos con afectación específica	X	X
Depósitos de fondos de terceros y otros	X	X
Total de Efectivo y Equivalentes	3,864,122	7,323,630

Conciliación de los Flujos de Efectivo Netos de las Actividades de Operación y la cuenta de Ahorro/Desahorro antes de Rubros Extraordinarios:

	31 diciembre de 2015	31 diciembre de 2014
Ahorro/Desahorro antes de rubros Extraordinarios	794,466	2,443,593
Movimientos de partidas (o rubros) que no afectan al efectivo		
Depreciación	720,750	720,750
Amortización		
Incrementos en las provisiones	(11,693,189)	(2,594,710)
Incremento en inversiones producido por revaluación		
Ganancia/pérdida en venta de propiedad, planta y equipo		
Incremento en cuentas por cobrar	91,02	976
Partidas extraordinarias		

**INFORME DE AVANCE DE GESTIÓN FINANCIERA, CUARTO TRIMESTRE 2015
INSTITUTO COAHUILLENSE DEL CATASTRO Y LA INFORMACIÓN TERRITORIAL**

V) CONCILIACIÓN ENTRE LOS INGRESOS PRESUPUESTARIOS Y CONTABLES, ASÍ COMO ENTRE LOS EGRESOS PRESUPUESTARIOS Y LOS GASTOS CONTABLES

La conciliación se presenta atendiendo a lo dispuesto por la Acuerdo por el que se emite el formato de conciliación entre los ingresos presupuestarios y contables, así como entre los egresos presupuestarios y los gastos contables.

Instituto Coahuilense del Catastro y la Información Territorial	
Conciliación entre los Ingresos Presupuestarios y Contables	
Correspondiente del 1 de octubre al 31 de diciembre de 2015	
(Cifras en pesos)	
1. Ingresos Presupuestarios	11,196,449
2. Más ingresos contables no presupuestarios	0
Incremento por variación de inventarios	
Disminución del exceso de estimaciones por pérdida o deterioro u obsolescencia	
Disminución del exceso de provisiones	
Otros ingresos y beneficios varios	
Otros ingresos contables no presupuestarios	
3. Menos ingresos presupuestarios no contables	0
Productos de capital	
Aprovechamientos capital	
Ingresos derivados de financiamientos	
Otros ingresos presupuestarios no contables	
4. Ingresos Contables (4=1+2-3)	11,196,449

INFORME DE AVANCE DE GESTIÓN FINANCIERA, CUARTO TRIMESTRE 2015
 INSTITUTO COAHUILLENSE DEL CATASTRO Y LA INFORMACIÓN TERRITORIAL

Instituto Coahuilense del Catastro y la Información Territorial Conciliación entre los Egresos Presupuestarios y los Gastos Contables Correspondiente del 1 de octubre al 31 de diciembre de 2015 (Cifras en pesos)		11,182,529
1. Total de egresos presupuestarios		
2. Menos egresos presupuestarios no contables		-
Mobiliario y equipo de administración		
Mobiliarios y equipo educacional y recreativo		
Equipo e instrumental medico y de laboratorio		
Vehiculos y equipo de transporte		
Equipo de defensa y seguridad		
Maquinaria, otros equipos y herramientas		
Activos biológicos		
Bienes inmuebles		
Activos intangibles		
Obra pública en bienes propios		
Acciones y participaciones de capital		
Compra de títulos y valores		
Inversiones en fideicomisos, mandatos y otros análogos		
Provisiones para contingencias y otras erogaciones especiales		
Amortización de la deuda pública		
Adeudos de ejercicios fiscales anteriores (ADEFAS)		
Otros egresos presupuestarios no contables		

INFORME DE AVANCE DE GESTIÓN FINANCIERA, CUARTO TRIMESTRE 2015
 INSTITUTO COAHUILLENSE DEL CATASTRO Y LA INFORMACIÓN TERRITORIAL

3. Más gastos contables no presupuestales		13,920
Estimaciones, depreciaciones, deterioros,		
obsolescencia y amortizaciones.		
Provisiones		
Disminución de inventarios		
Aumento por insuficiencia de estimaciones por pérdida, deterioro u obsolescencia		
Aumento por insuficiencia de provisiones		
Otros gastos	13,920	
Otros gastos contables no presupuestales		
4. Total de gasto contable (4=1-2+3)		11,196,449

b) NOTAS DE MEMORIA (CUENTAS DE ORDEN)

Este rubro muestra la aportación en especie hecha por el Instituto Coahuilense del Catastro y la Información Territorial, para el Programa de Modernización Catastral, proveniente de recurso federal ministrado por la SEDATU (Secretaría de Desarrollo Agrario, Territorial y Urbano), las cuentas de orden son las siguientes:

INFORME DE AVANCE DE GESTIÓN FINANCIERA, CUARTO TRIMESTRE 2015
 INSTITUTO COAHUILLENSE DEL CATASTRO Y LA INFORMACIÓN TERRITORIAL

9999-0001-001	JESUS ROLANDO REYES ANDRADE	1,048,439.99
9999-0002-001	CLAUDIO NATALIO MONTOYA	51,272.00
9999-0002-002	HECTOR GONZALEZ DE LA FUENTE	29,203.00
9999-0002-003	INFOSOLUCIONES DE MEXICO SA CV	4,999.99
9999-0002-004	CASA DE LAS COMPUTADORAS	48,197.00
9999-0002-005	OFFICE DEPOT DE MEXICO SA CV	23,698.19
9999-0002-006	PROVEEDORA DE OFNAS	108,309.20
9999-0002-008	TECNOLOGIAS EVOLUTIVAS DE MEX	595,877.84
9999-0003-001	COL DE CONTADORES PUB DE SALTILLO	8,816.00
TOTAL		1,919,814.21

Asi mismo se contabilizan en cuentas de orden al cierre del cuarto trimestre 2015, las cuentas relacionadas con la provisión de pasivos contingentes, como sigue:

Número de Cuenta Contable	Concepto	Importe
9999-0005-000	Pasivo Contingente de Prima de Antigüedad	\$544,753.00
9999-0006-000	Pasivo Contingente Laboral	\$897,383.00
9999-0007-000	Pasivo Contingente de Indemnización Legal	\$352,630.00

**INFORME DE AVANCE DE GESTIÓN FINANCIERA, CUARTO TRIMESTRE 2015
INSTITUTO COAHUILLENSE DEL CATASTRO Y LA INFORMACIÓN TERRITORIAL**

c) NOTAS DE GESTIÓN ADMINISTRATIVA

1. Introducción

El Instituto Coahuilense del Catastro y la Información Territorial, ICC, es un organismo público descentralizado, con personalidad jurídica y patrimonio propio.

Sus objetivos principales son emitir las políticas, lineamientos y normas técnicas a las que se sujetará la función catastral para uniformar la normatividad de los municipios y su calificación de servicio bajo el interés público; ser el organismo permanente de investigación técnica y tecnológica en materia catastral, elaborar y mantener actualizada la cartografía catastral del estado, deslindar, describir, clasificar, valorar e inscribir la propiedad raíz rústica y urbana del Estado, conocer sus cambios, proponer valores y en general normar la actividad catastral del estado.

2. Panorama Económico y Financiero

No aplica.

3. Autorización e Historia

Se creó mediante Decreto publicado en el Periódico Oficial del estado en fecha 31 de agosto de 1993, posteriormente mediante reforma a la Ley General del Catastro y la Información Territorial del Estado de Coahuila publicada en el Periódico Oficial del 18 de junio de 2010, se incluyó dentro de la estructura del Sistema Estatal Tributario del Estado de Coahuila, actualmente, a partir de la Reforma publicada el 8 de Mayo de 2012, se sectorizó a la Secretaría de Gestión Urbana, Agua y Ordenamiento Territorial del Gobierno del Estado de Coahuila.

4. Organización y Objeto Social

a) Objeto social

El ICC en coordinación con los ayuntamientos, expedirá las políticas, lineamientos y normas técnicas relativas al ejercicio de la función catastral de acuerdo con las características y necesidades de cada municipio, las de organización y funcionamiento de los catastros municipales y realizará la vigilancia necesaria a los municipios en la materia. El ICC en la autoridad encargada de todo lo relacionado con la planeación, rectoría, vigilancia y subsidiariedad administrativa en materia de catastro en el estado.

b) Principal actividad

- Emitir las políticas, lineamientos y normas técnicas generales a que se sujetará la función catastral en la entidad, para uniformar la normatividad de los municipios en esta materia y su calificación del servicio catastral bajo el interés público, así como sugerir, cuando le sea solicitado, las correspondientes a la organización y funcionamiento de los catastros municipales y elaborar y mantener actualizado el inventario inmobiliario estatal y los planos correspondientes; así como realizar la vigilancia necesaria a los municipios para el cumplimiento de las disposiciones en materia catastral.
- Ser el organismo permanente de investigación técnica y tecnológica de métodos, sistemas, procedimientos de valuación, registro y demás aspectos relacionados con la propiedad inmobiliaria y con la modernización permanente del catastro y su operación.
- Elaborar y mantener actualizada la cartografía catastral del Estado y sus Municipios.
- Deslindar, describir, clasificar, valorar e inscribir la propiedad raíz rústica y urbana del Estado, ya sea federal, estatal, municipal o particular, conocer oportunamente los cambios que se operen en ella y que alteren los datos que integran la inscripción catastral, actualizando sus modificaciones, para fines fiscales, estadísticos, socioeconómicos, jurídicos e históricos; así como para coadyuvar en la formulación y adecuación de planes Estatales y Municipales de Desarrollo Urbano y Rural y de ordenamiento de zonas conurbadas.

**INFORME DE AVANCE DE GESTIÓN FINANCIERA, CUARTO TRIMESTRE 2015
INSTITUTO COAHUILLENSE DEL CATASTRO Y LA INFORMACIÓN TERRITORIAL**

- Formular y mantener al día los planos catastrales, generales y parciales del Estado y sus Municipios, que sean necesarios, de acuerdo con los procedimientos que señala esta ley y las normas técnicas y científicas propias de la materia.
- Proponer el valor catastral de la propiedad inmobiliaria cuando le sea solicitado y en los términos de los convenios que celebre con los Municipios, para el efecto de que éstos lo presenten a la aprobación del Congreso Local.
- Prestar los servicios periciales que se le soliciten como valuador de inmuebles ante todas las autoridades civiles, penales, laborales, administrativas y fiscales, así como para la identificación, apeos o deslindes de inmuebles.
- Prestar asistencia técnica a las Dependencias y Entidades de la Federación, del Estado y de los Municipios, cuando así lo soliciten, para la formulación de estudios o proyectos integrales de factibilidad sobre obras y servicios públicos, previo pago de los derechos correspondientes.
- Ejecutar las acciones que se establezcan a su cargo en los convenios que celebre el Gobernador del Estado.
- Celebrar convenios de colaboración administrativa con los ayuntamientos para que el Instituto colabore o asuma, total o parcialmente, las funciones operativas que tienen a su cargo, cuando éstos así lo soliciten.
- Celebrar toda clase de convenios y contratos con autoridades municipales, así como con organismos públicos, privados y sociales y con particulares cuando convengan al eficaz cumplimiento de su objeto.
- Proporcionar asesoría y el apoyo necesario a los ayuntamientos y demás autoridades catastrales que así lo soliciten.
- Apoyar técnicamente y operativamente en materia de planeación territorial a las dependencias y entidades estatales y municipales, en cuanto a desarrollo urbano, social y ecológico.
- Coordinar con las autoridades federales, estatales y municipales en la solución de los conflictos que se susciten con relación a los límites del territorio del Estado con los de otros Estados y de los Municipios con los de otros Municipios.
- Formular, de manera conjunta y responsable con la unidad catastral municipal respectiva, los proyectos de tablas de valores unitarios de suelo y construcción.
- Analizar de manera conjunta con la unidad, las observaciones y recomendaciones formuladas por la Junta.
- Imponer conforme a los convenios que celebran con los ayuntamientos, las sanciones que proceden en los términos de esta ley.
- Notificar a los interesados los avalúos de que trata la presente ley, conforme a su competencia y a los convenios que celebre con los ayuntamientos.
- Tramitar y resolver en el ámbito de su competencia y conforme a los convenios que celebre con los ayuntamientos las inconformidades que en materia de Catastro interpongan los propietarios o poseedores de predios rústicos o urbanos, en los términos señalados en la presente ley y notificar la resolución que se emita.
- Expedir en la esfera de su competencia constancias y certificaciones catastrales de planos catastrales y demás documentos relativos a los servicios catastrales.
- Llevar a cabo las acciones que sean necesarias para mantener actualizado el catastro.
- Formular instructivos de procedimientos valuatorios, con la finalidad de que esta labor sea uniforme en todo el Estado.
- Ser el organismo encargado de integrar la información geográfica y estadística en el Estado.
- Solicitar la información que sea necesaria a los particulares a fin de integrar el acervo de información geográfica y estadística en el Estado.
- Celebrar convenios de coordinación con dependencias o entidades federales a fin de que se proporcione recíprocamente información estadística y geográfica.
- Realizar el diseño, levantamiento y procesamiento de encuestas y muestreos sobre las variables económicas, sociales, demográficas y catastrales del Estado.
- Difundir la información estadística, geográfica y catastral y prestar el servicio.
- Asesorar, dar apoyo técnico y capacitar para el desarrollo de estudios e investigaciones en la materia.
- Designar en el ámbito de su competencia, la persona o personas que deberán practicar visitas, inspecciones o verificaciones y expedir la constancia de verificación correspondiente.
- Solicitar información a los municipios respecto de los documentos, tablas o demás que le sean necesarios.
- Supervisar la actuación de los municipios en materia catastral, hacer las observaciones pertinentes en el cálculo y la aplicación de los valores catastrales y solicitar, en su caso, las correcciones pertinentes.
- Ejecutar las acciones necesarias para integrar la junta, conforme a las disposiciones previstas en la ley y su reglamento.
- Remitir a la junta los proyectos de las tablas de valores que sean elaborados y remitidos, de manera conjunta por el Instituto y la Unidad para que, si lo considera procedente, realice observaciones y recomendaciones a los valores en ellos contenidos.

**INFORME DE AVANCE DE GESTIÓN FINANCIERA, CUARTO TRIMESTRE 2015
INSTITUTO COAHUILENSE DEL CATASTRO Y LA INFORMACIÓN TERRITORIAL**

- Remitir al ayuntamiento las observaciones y recomendaciones que la junta haga a los proyectos de tablas generales de valores para, en su caso, incorporarlas en los proyectos.
- Proponer al Congreso del Estado con arreglo a esta ley, las tablas de valores unitarios de suelo y construcciones, aprobadas por el ayuntamiento.

c) Ejercicio fiscal
Ejercicio Fiscal 2015

d) Régimen jurídico

Organismo público descentralizado del Gobierno del Estado de Coahuila, con personalidad jurídica y patrimonio propios.
El ICC está registrado ante la S.H.C.P. como Personal Moral con fines no lucrativos (Título II de la Ley de I.S.R.)

e) Consideraciones fiscales del ente, revelar el tipo de contribuciones que esté obligado a pagar o retener.

El Instituto Coahuilense de Catastro y la Información Territorial, por ser Organismo Descentralizado del Estado, no es contribuyente del Impuesto Sobre la Renta, de acuerdo a lo establecido en el Título III de la Ley en mención.

No obstante tiene la obligación de retener y enterar el impuesto y exigir documentación que reúna los requisitos fiscales, cuando hagan pagos a terceros y estén obligados a ello en los términos del artículo 102 de esta Ley, y en su caso, según el artículo 95 fracción XX último párrafo, causará dicho impuesto aplicado sobre el por ciento máximo sobre el excedente del límite inferior que establece la tarifa contenida en el artículo 177 de la ley en materia sobre las erogaciones que efectúe y que no sean deducibles en el impuesto sobre la Renta por no reunir los requisitos previstos para el efecto en dicha ley, en cuyo caso se considerara como impuesto definitivo.

Para efectos del Artículo 32 A, fracción IV del Código Fiscal de la Federación y de la Resolución Miscelánea en su regla 1.2.19.3, para el ejercicio 2014, los organismos descentralizados con fines no lucrativos que formen parte de la Administración Pública Estatal y Municipal, no estarán obligados a hacer dictaminar sus Estados Financieros en los términos del artículo 52 del citado código por Contador Público autorizado. El Representante legal del organismo deberá presentar a más tardar el día 31 de Mayo, escrito ante la administración local de grandes contribuyentes en el que manifieste bajo protesta de decir verdad que su representada no tienen fines lucrativos y que por ello no dictaminarán sus Estados Financieros.

El Instituto se obliga a enterar en los plazos establecidos en ley a más tardar el día 17 del mes inmediato posterior, las retenciones de ISR que efectúe a terceros por conceptos de arrendamiento y honorarios o servicios profesionales.

Los enteros de ISR a empleados los realiza la Secretaría de Finanzas, quien remite los importes al Instituto para su pago correspondiente.

f) Estructura organizacional básica

INFORME DE AVANCE DE GESTIÓN FINANCIERA, CUARTO TRIMESTRE 2015
INSTITUTO COAHUILENSE DEL CATASTRO Y LA INFORMACIÓN TERRITORIAL

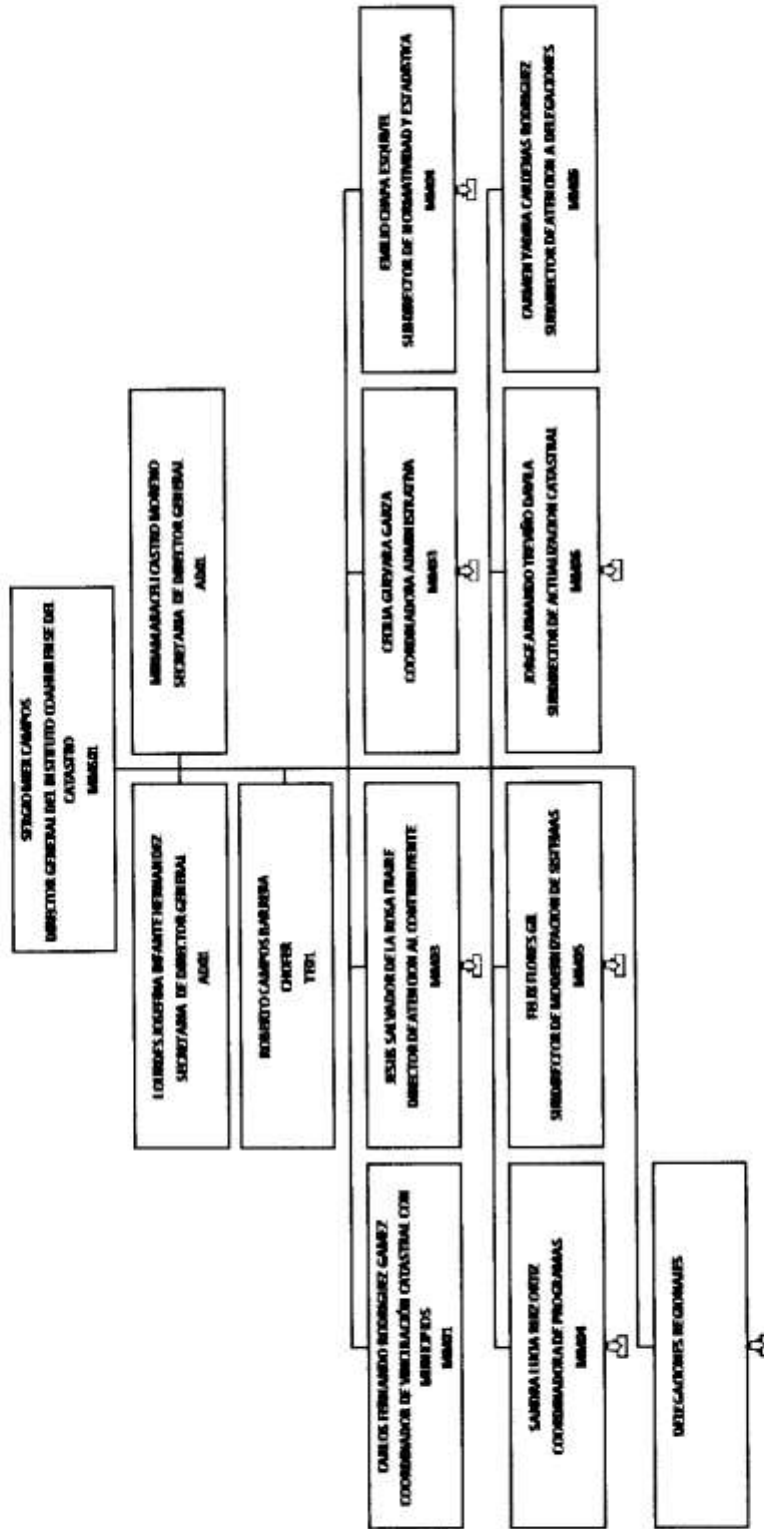

INFORME DE AVANCE DE GESTIÓN FINANCIERA, CUARTO TRIMESTRE 2015
INSTITUTO COAHUILENSE DEL CATASTRO Y LA INFORMACIÓN TERRITORIAL

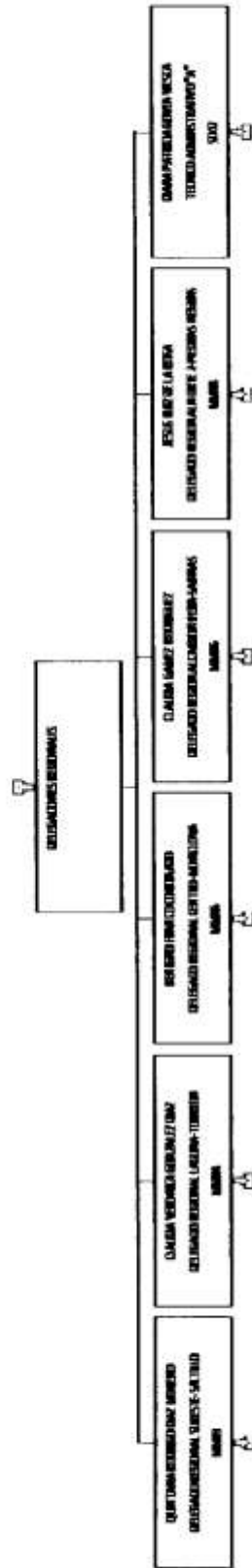

g) Fideicomisos, mandatos y análogos de los cuales es fideicomitente o fiduciario
No aplica

5. Bases de Preparación de los Estados Financieros

Es política y responsabilidad de la entidad la de preparar su información financiera razonable sobre la base de reconocer sus ingresos y gastos, cuando se cobran y se pagan respectivamente, y trabaja sobre la implementación y gestión del sistema SIF, para lograr el apego a la normatividad gubernamental. En la presentación de la información no se reconocen los efectos de la inflación

**INFORME DE AVANCE DE GESTIÓN FINANCIERA, CUARTO TRIMESTRE 2015
INSTITUTO COAHUILENSE DEL CATASTRO Y LA INFORMACIÓN TERRITORIAL**

- 6. Políticas de Contabilidad Significativas**
De acuerdo a la Ley de Contabilidad Gubernamental, publicada en el Diario Oficial de la Federación el 12 de diciembre de 2008, el Instituto se encuentra en proceso y migración de sus políticas contables y atención a los lineamientos establecidos en la Ley General de Contabilidad Gubernamental, así como a los documentos posteriores que a través del Consejo de Nacional de Armonización Contable (CONAC), han sido emitidos.

Estos documentos forman parte de las políticas contables en las que el Instituto trabaja para lograr el objetivo principal de la nueva Ley de Contabilidad Gubernamental. Destaca, el Marco Conceptual, Los Postulados Básicos, la Metodología para determinar los Momentos Contables, las Normas y Metodología para la Emisión Financiera y Estructura de los Estados Financieros Básicos del Ente Público y Características de sus Notas.
- 7. Posición en Moneda Extranjera y Protección por Riesgo Cambiario**
El Instituto no presenta operaciones en moneda extranjera.
- 8. Reporte Analítico del Activo**
Las cifras y variaciones por el ejercicio 2015, se presentan en el estado financiero correspondiente.
- 9. Fideicomisos, Mandatos y Análogos**
No aplica.
- 10. Reporte de la Recaudación**
El Instituto no presenta ingresos por conceptos de recaudación.
- 11. Información sobre la Deuda y el Reporte Analítico de la Deuda**
El Instituto no presenta deuda pública.
- 12. Calificaciones otorgadas**
El Instituto no ha sido sujeto a proceso alguno de calificación crediticia.
- 13. Proceso de Mejora**
El Instituto se encuentra en proceso de implementación de la Norma de Control Interno y del sistema contable que permita dar cabal cumplimiento a las disposiciones en materia de contabilidad gubernamental.
- 14. Información por Segmentos**
No se considera necesario revelar la información financiera de manera segmentada.
- 15. Eventos Posteriores al Cierre**
No hay eventos posteriores al cierre que afecten en los estados financieros del Instituto.

INFORME DE AVANCE DE GESTIÓN FINANCIERA, CUARTO TRIMESTRE 2015
INSTITUTO COAHUILENSE DEL CATASTRO Y LA INFORMACIÓN TERRITORIAL

16. Partes Relacionadas

No existen partes relacionadas que pudieran ejercer influencia significativa sobre la toma de decisiones financieras y operativas.

Bajo protesta de decir verdad declaramos que los Estados Financieros y sus Notas son razonablemente correctos y responsabilidad del emisor



Arq. Sergio Mier Campos
Director General



Lic. Cecilia Guevara Garza
Coordinadora Administrativa

CONTRATO INSTITUTO COAHUILENSE DE CATASTRO Y LA INFORMACION Hoja: 1
 Balanza de comprobación del 01/Oct/2015 al 31/Dic/2015 Fecha: 25/Ene/2016

Cuenta	Nombre	Saldos Iniciales		Cargos	Abonos	Saldos Actuales	
		Deudor	Acreedor			Deudor	Acreedor
1100-0000-000	ACTIVO		0.00	0.00	0.00		0.00
1110-0000-000	CAJA	53,762.03		0.00	0.00	53,762.03	
1110-0001-000	F.F.R. DIRECCION GENER.	9,986.90		0.00	0.00	9,986.90	
1110-0002-000	F.F.R. DELEGACION SALTI.	4,911.00		0.00	0.00	4,911.00	
1110-0003-000	F.F.R. DELAGACION SABIN.	0.00		0.00	0.00	0.00	
1110-0004-000	F.F.R. DELEGACION MONC.	0.00		0.00	0.00	0.00	
1110-0005-000	F.F.R. DELEGACION ACUÑA	10,757.90		0.00	0.00	10,757.90	
1110-0006-000	F.F.R. DELEGACION PIEDR.	10,606.23		0.00	0.00	10,606.23	
1110-0007-000	F.F.R. DELEGACION TORR.	5,000.00		0.00	0.00	5,000.00	
1110-0008-000	F.F.R. SUBDIRECCION AD.	0.00		0.00	0.00	0.00	
1110-0009-000	FONDO REVOLVENTE DEL	5,000.00		0.00	0.00	5,000.00	
1110-0010-000	F.F.R. PROY VALUACION B.	0.00		0.00	0.00	0.00	
1110-0011-000	F.F.R. PROY VALUAC BIEN.	0.00		0.00	0.00	0.00	
1110-0012-000	F.F.R. PROY VALUAC BIEN.	0.00		0.00	0.00	0.00	
1110-0013-000	F.F.R. PROY VALUAC BIEN.	0.00		0.00	0.00	0.00	
1110-0014-000	F.F.R. PROY VALUAC BIEN.	0.00		0.00	0.00	0.00	
1110-0015-000	F.F.R. PROY VALUAC BIEN.	0.00		0.00	0.00	0.00	
1110-0016-000	F.F.R. TORREON (CLAUDIA	3,500.00		0.00	0.00	3,500.00	
1110-0017-000	F.F.R. SABINAS (RAUL NAV	2,000.00		0.00	0.00	2,000.00	
1110-0018-000	F.F.R. SABINAS (CLAUDIA	2,000.00		0.00	0.00	2,000.00	
1120-0000-000	BANCOS	2,531,623.12		10,556,788.73	9,278,051.46	3,810,360.39	
1120-0001-000	BANCOMER CTA 04211002	0.00		0.00	0.00	0.00	
1120-0002-000	BANORTE CTA 197092483	1,351,256.81		3,271,337.20	2,826,305.51	1,796,288.50	
1120-0003-000	BBVA BANCOMER CTA. 04	0.00		0.00	0.00	0.00	
1120-0004-000	BANORTE CTA. 197-09248-	0.00		0.00	0.00	0.00	
1120-0005-000	BANORTE CTA. 197-09248-	0.00		0.00	0.00	0.00	
1120-0006-000	BANCOMER CTA 01760415.	0.00		0.00	0.00	0.00	
1120-0007-000	BANREGIO CTA 029-03384.	0.00		0.00	0.00	0.00	
1120-0008-000	banorte cta 087810215 pro.	10.48		0.00	0.00	10.48	
1120-0009-000	BANORTE CTA 229766996	1,180,355.83		7,285,451.53	6,451,745.95	2,014,061.41	
1120-0010-000	BANORTE CTA 0242799201	0.00		0.00	0.00	0.00	
1120-0011-000	BANORTE CTA 0242799265	0.00		0.00	0.00	0.00	
1140-0000-000	INVERSIONES EN ..	0.00		0.00	0.00	0.00	
1140-0001-000	INVERSIONES CUENTA 08	0.00		0.00	0.00	0.00	
1140-0002-000	INVERSIONES CUENTA 02	0.00		0.00	0.00	0.00	
1150-0000-000	CLIENTES	0.00		0.00	0.00	0.00	
1150-0001-000	CONTADO	0.00		0.00	0.00	0.00	
1150-0002-000	CREDITO	0.00		0.00	0.00	0.00	
1170-0000-000	DEUDORES DIVERSOS	1,297.91		0.00	0.00	1,297.91	
1170-0001-000	HECTOR PEÑA ALVAREZ	0.00		0.00	0.00	0.00	
1170-0002-000	PRESTAMO DIRECCION	0.00		0.00	0.00	0.00	
1170-0003-000	ROBERTO CAMPOS BARR.	0.00		0.00	0.00	0.00	
1170-0004-000	JUAN MANUEL RODRIGUE	0.00		0.00	0.00	0.00	
1170-0005-000	CARLOS RODRIGUEZ ESC.	0.00		0.00	0.00	0.00	
1170-0006-000	JESUS SALVADOR VAZQU.	0.00		0.00	0.00	0.00	
1170-0007-000	YADIRA CARDENAS RODR.	0.00		0.00	0.00	0.00	
1170-0008-000	FRANCISCO JAVIER FLOR.	0.00		0.00	0.00	0.00	
1170-0009-000	JULIETA MALACARA CASTI.	0.00		0.00	0.00	0.00	
1170-0010-000	ROSA MA DE LA PEÑA AL.	0.00		0.00	0.00	0.00	
1170-0011-000	JESUS ANGEL MENDEZ M.	0.00		0.00	0.00	0.00	
1170-0012-000	CONSUELO ESPINOZA RA.	0.00		0.00	0.00	0.00	
1170-0013-000	NOTARIOS	0.00		0.00	0.00	0.00	
1170-0014-000	ALMA YOLANDA RODRIGU.	0.00		0.00	0.00	0.00	
1170-0015-000	ANGEL PRADO CHARLES	0.00		0.00	0.00	0.00	
1170-0016-000	GUADALUPE VILLARREAL	0.00		0.00	0.00	0.00	
1170-0017-000	MIGUEL ARIZPE DE LA FU	0.00		0.00	0.00	0.00	
1170-0018-000	ENRIQUE ESCOBEDO ORT.	0.00		0.00	0.00	0.00	
1170-0019-000	ADRIANA GONZALEZ MAR.	0.00		0.00	0.00	0.00	
1170-0020-000	LILIA MARGARITA OROZC.	0.00		0.00	0.00	0.00	
1170-0021-000	LOURDES INFANTE HERN.	0.00		0.00	0.00	0.00	
1170-0022-000	FELIX FLORES GIL	0.00		0.00	0.00	0.00	
1170-0023-000	CECILIA GUERVARA GARZA	0.00		0.00	0.00	0.00	
1170-0025-000	MA. GUADALUPE EDL ANG.	0.00		0.00	0.00	0.00	
1170-0026-000	MIRIAM A. CASTRO MORE	0.00		0.00	0.00	0.00	
1170-0027-000	BENJAMIN LOPEZ HERN	0.00		0.00	0.00	0.00	
1170-0028-000	FLORENCIO MATA QUIÑO	0.00		0.00	0.00	0.00	
1170-0029-000	ARQ. SERGIO MIER CAMP.	0.00		0.00	0.00	0.00	

CONTPAQ i

INSTITUTO COAHUILENSE DE CATASTRO Y LA INFORMACION

Hoja: 2

Balanza de comprobación del 01/Oct/2015 al 31/Dic/2015

Fecha: 25/Ene/2016

Cuenta	Nombre	Saldos Iniciales			Saldos Actuales		
		Deudor	Acreedor	Cargos	Abonos	Deudor	Acreedor
1170-0030-000	ENRIQUE RAMOS PIÑA		0.00	0.00	0.00		0.00
1170-0031-000	JULIETA OBREGON SOLIS		0.00	0.00	0.00		0.00
1170-0032-000	OSCAR SANTILLANA PALOS		0.00	0.00	0.00		0.00
1170-0033-000	EGLANTINA FLORES SANC		0.00	0.00	0.00		0.00
1170-0034-000	BLANCA ESTELA ROMO C		0.00	0.00	0.00		0.00
1170-0035-000	ALBERTO SANTOS FLORES		0.00	0.00	0.00		0.00
1170-0036-000	CARLOS MIGUEL OLIVARE		0.00	0.00	0.00		0.00
1170-0037-000	COLEGIO DE NOTARIOS S.		0.00	0.00	0.00		0.00
1170-0038-000	BENIGNO FRANCO CORO		0.00	0.00	0.00		0.00
1170-0039-000	TRANSFERENCIAS A		0.00	0.00	0.00		0.00
1170-0040-000	VICTOR HUGO RIVERA CA	1,297.91		0.00	0.00	1,297.91	
1171-0000-000	GASTOS A COMPROBAR		6.97	5,800.00	0.00		5,806.97
1171-0001-000	ARQ. SERGIO MIER CAMP		0.00	0.00	0.00		0.00
1171-0002-000	LIC. ROSA MARIA DE AL A		0.00	0.00	0.00		0.00
1171-0003-000	CECILIA GUEVARA GARZA		0.00	0.00	0.00		0.00
1171-0004-000	FELICIANO SANCHEZ PAN		0.00	0.00	0.00		0.00
1171-0005-000	RIGOBERTO PULIDO VILLA		0.00	0.00	0.00		0.00
1171-0006-000	CARLOS RODRIGUEZ ESC		0.00	0.00	0.00		0.00
1171-0007-000	ENRIQUE ESCOBEDO ORT		0.00	0.00	0.00		0.00
1171-0008-000	LILIA OROZCO ESQUIVEL		0.00	0.00	0.00		0.00
1171-0009-000	YADIRA CARDENAS RODR		0.00	0.00	0.00		0.00
1171-0010-000	FROENCIO MATA QUINON		0.00	0.00	0.00		0.00
1171-0011-000	INST. COAHUILLENCE DEL		0.00	0.00	0.00		0.00
1171-0012-000	MIGUEL ARIZPE DE LA FU		0.00	0.00	0.00		0.00
1171-0013-000	RODRIGO DIAZ MORENO		0.00	0.00	0.00		0.00
1171-0014-000	ALEJANDRO VILLARREAL		0.00	0.00	0.00		0.00
1171-0015-000	FELIX FLORES GIL		0.00	0.00	0.00		0.00
1171-0016-000	RICARDO CORREA JUAREZ		0.00	0.00	0.00		0.00
1171-0017-000	RAUL NAVA IBANEZ	2.97		0.00	0.00	2.97	
1171-0018-000	ROBERTO CAMPOS BARR		0.00	0.00	0.00		0.00
1171-0019-000	YOLANDA RODROGUEZ S		0.00	0.00	0.00		0.00
1171-0024-000	MRIAM ARACELI CASTRO		0.00	0.00	0.00		0.00
1171-0025-000	FRANCISCO J. FLORES ZA		0.00	5,800.00	0.00		5,800.00
1171-0031-000	JESUS RUIZ DE LA ROSA		0.00	0.00	0.00		0.00
1171-0032-000	LOURDE INFANTE HERNAN		0.00	0.00	0.00		0.00
1171-0033-000	JORGE A. TREVIÑO DAVILA		0.00	0.00	0.00		0.00
1171-0034-000	SALVADOR DE LA ROSA		0.00	0.00	0.00		0.00
1171-0035-000	RUBEN TREJO GARCIA		0.00	0.00	0.00		0.00
1171-0036-000	MANLIO FABIO GOMEZ UR		0.00	0.00	0.00		0.00
1171-0037-000	BENIGNO FRANCO CORO		0.00	0.00	0.00		0.00
1171-0038-000	hermelinda aguilar	4.00		0.00	0.00	4.00	
1171-0039-000	Gerardo Coronado del Bosq		0.00	0.00	0.00		0.00
1171-0040-000	PAULA ANDRADE PALACI		0.00	0.00	0.00		0.00
1171-0041-000	CLAUDIA V GONZALEZ DIAZ		0.00	0.00	0.00		0.00
1171-3000-000	BLANCA ESTELA ROMO C		0.00	0.00	0.00		0.00
1171-9999-000	GASTOS POR COMPROBAR		0.00	0.00	0.00		0.00
1172-0000-000	FUNCIONARIOS Y EMPLE..	63,857.90		16,063.04	3,845.80		76,075.14
1172-0001-000	AQR. SERGIO MIER CAMP	55,963.32		16,063.04	3,145.80		68,880.56
1172-0002-000	YADIRA CARDENAS RODR		0.00	0.00	0.00		0.00
1172-0003-000	RIGOBERTO PULIDO V	17.50		0.00	0.00		17.50
1172-0004-000	FRANCISCO FLORES ZAV	0.48		0.00	0.00		0.48
1172-0005-000	FELIX FLORES	0.00		0.00	0.00		0.00
1172-0006-000	RICARDO CORREA	3,658.80		0.00	700.00		2,958.80
1172-0007-000	RODRIGO DIAZ MORENO	2,617.80		0.00	0.00		2,617.80
1172-0008-000	ALEJANDRO VILLARREAL		0.00	0.00	0.00		0.00
1172-0009-000	CECILIA GUEVARA		0.00	0.00	0.00		0.00
1172-0010-000	RAUL NAVA IBANEZ		0.00	0.00	0.00		0.00
1172-0011-000	JESUS SALVADOR VAZQU		0.00	0.00	0.00		0.00
1172-0012-000	ANICETO RIOJAS RAMIREZ		0.00	0.00	0.00		0.00
1172-0013-000	Salvador de la Rosa Fraire		0.00	0.00	0.00		0.00
1172-0014-000	Jesus Ruiz de la Rosa		0.00	0.00	0.00		0.00
1172-0015-000	VIATICO PROY EJECUTIVO		0.00	0.00	0.00		0.00
1172-0015-001	ING. JESUS SALVADOR DE		0.00	0.00	0.00		0.00
1172-0016-000	JORGE ARMANDO TREVIN	1,600.00		0.00	0.00	1,600.00	
1173-0000-000	VALUAC BIENES DEL EDO		0.02	0.00	0.00		0.02
1173-0001-000	arq sergio mier campos		0.00	0.00	0.00		0.00
1173-0002-000	arq jorge treviño		0.02	0.00	0.00		0.02

CONTPAQI INSTITUTO COAHUILENSE DE CATASTRO Y LA INFORMACION Hoja: 3
 Balanza de comprobación del 01/Oct/2015 al 31/Dic/2015 Fecha: 25/Ene/2016

Cuenta	Nombre	Saldos Iniciales		Cargos	Abonos	Saldos Actuales	
		Deudor	Acreedor			Deudor	Acreedor
1173-0003-000	salvador de la rosa fraire		0.00	0.00	0.00		0.00
1173-0004-000	raul nava ibañez		0.00	0.00	0.00		0.00
1174-0000-000	VALUAC BIENES DEL EDO		0.00	0.00	0.00		0.00
1174-0001-000	salvador de la rosa fraire		0.00	0.00	0.00		0.00
1174-0002-000	ARQ SERGIO MIER		0.00	0.00	0.00		0.00
1174-0003-000	felix flores		0.00	0.00	0.00		0.00
1174-0004-000	francisco flores zavala		0.00	0.00	0.00		0.00
1174-0005-000	Jorge Armando Treviño Davila		0.00	0.00	0.00		0.00
1174-0006-000	RICARDO CORREA JUAREZ		0.00	0.00	0.00		0.00
1175-0000-000	PROY PATRIMONIO BIENE..	-39.15	46,857.80		31,764.39		15,054.26
1175-0001-000	SALVADOR DE LA ROSA F.	-39.75	29,422.24		18,593.77		10,788.72
1175-0002-000	FELIX FLORES GIL	0.00	10,245.56		7,400.12		2,845.44
1175-0003-000	FRANCISCO ZAVALA FLOR.	0.00	1,750.00		1,293.46		456.54
1175-0004-000	RICARDO CORREA JUAREZ	0.00	4,740.00		3,777.04		962.96
1175-0005-000	SALVADOR VAZQUEZ GLZ	0.00	0.00		0.00		0.00
1175-0006-000	GERARDO CORONADO DE..	0.60	700.00		700.00		0.60
1175-0007-000	RODRIGO DIAZ MORENO	0.00	0.00		0.00		0.00
1180-0000-000	DOCUMENTOS POR PAGAR	0.00	0.00		0.00		0.00
1180-0001-000	COLEGIO DE NOTARIOS	0.00	0.00		0.00		0.00
1180-0002-000	NOTARIOS	0.00	0.00		0.00		0.00
1190-0000-000	SECRETARIA DE FINANZAS	0.00	0.00		0.00		0.00
1190-0001-000	SECRETARIA DE FINANZAS	0.00	0.00		0.00		0.00
1200-0000-000	ACTIVO FIJO	3,550,033.02	13,920.00		0.00		3,563,953.02
1200-0001-000	EQUIPO DE TRANSPORTE	1,030,848.00	0.00		0.00		1,030,848.00
1200-0002-000	EQUIPO DE COMPUTO	2,302,873.47	0.00		0.00		2,302,873.47
1200-0003-000	MOBILIARIO Y EQUIPO DE ..	263,815.16	13,920.00		0.00		277,735.16
1200-0004-000	CAMARAS Y EQ FOTOGRA.	12,221.40	0.00		0.00		12,221.40
1200-0005-000	LICENCIAS	631,932.04	0.00		0.00		631,932.04
1200-0006-000	EQ DE MEDICION	29,093.15	0.00		0.00		29,093.15
1200-0007-000	DEPRECIACION EQ COMP..	706,722.38	0.00		0.00		706,722.38
1200-0008-000	DEPRECIACION MOB Y EQ.	2,830.40	0.00		0.00		2,830.40
1200-0009-000	DEPRECIACION CAMARAS..	1,499.70	0.00		0.00		1,499.70
1200-0010-000	DEPRECIACION EQ DE ME..	9,697.72	0.00		0.00		9,697.72
2000-0000-000	PASIVO	0.00	0.00		0.00		0.00
2010-0000-000	PROVEEDDRES	0.00	0.00		0.00		0.00
2010-2001-000	PROVEEDOR 1	0.00	0.00		0.00		0.00
2010-2002-000	PROVEEDOR 2	0.00	0.00		0.00		0.00
2020-0000-000	ACREEDORES	349,570.46	322,650.00		642,031.38		668,951.84
2020-1000-000	COLEGIO DE NOTARIOS	345,450.00	322,650.00		559,800.00		582,600.00
2020-1000-001	COLEGIO DE NOTARIOS D.	23,025.00	0.00		41,175.00		64,200.00
2020-1000-002	COLEGIO DE NOTARIOS D.	322,425.00	322,650.00		518,625.00		518,400.00
2020-1001-000	SECRETARIA DE FINANZAS	0.00	0.00		82,231.38		82,231.38
2020-1002-000	PROVISION DELEG. MONC	0.00	0.00		0.00		0.00
2020-1003-000	PROVISION FDO REV DIR ..	0.00	0.00		0.00		0.00
2020-1004-000	ACREEDORES DIVERSOS	0.00	0.00		0.00		0.00
2020-1005-000	TECNOLOG EVOLUTIVAS ..	0.00	0.00		0.00		0.00
2020-1006-000	TECNOLOG EVOLUTIVAS ..	0.00	0.00		0.00		0.00
2020-1007-000	TECNOLOG EVOLUTIVAS ..	0.00	0.00		0.00		0.00
2020-1008-000	PROG EJECUT MODERNIZ ..	0.00	0.00		0.00		0.00
2020-1008-001	MARCO JURIDICO (SERV P.	0.00	0.00		0.00		0.00
2020-1008-002	PROCESOS (JESUS ROLA ..	0.00	0.00		0.00		0.00
2020-1008-003	PROCESOS (SERV PROF ..	0.00	0.00		0.00		0.00
2020-1008-004	TECNOLOGIA (EMPRESA A ..	0.00	0.00		0.00		0.00
2020-1008-005	TECNOLOGIA (SERV PROF ..	0.00	0.00		0.00		0.00
2020-1008-006	VINCULACION (GISNET)	0.00	0.00		0.00		0.00
2020-1008-007	PROFESIONALIZACION (GI.	0.00	0.00		0.00		0.00
2020-1008-008	GESTION DEL CAMBIO (GI.	0.00	0.00		0.00		0.00
2020-1008-009	PROCESOS (CARLOS GER ..	0.00	0.00		0.00		0.00
2020-1009-000	PROPORCIONAL FORMAS ..	0.00	0.00		0.00		0.00
2020-1010-000	ACREEDOR SECRETARIA ..	2,254.14	0.00		0.00		2,254.14
2020-1011-000	PEC 2014	0.00	0.00		0.00		0.00
2020-1011-001	GISNET CONTRATO SEFIN ..	0.00	0.00		0.00		0.00
2020-1011-002	TIASA CONSULTORIA	0.00	0.00		0.00		0.00
2020-1012-000	ING. JESUS SALVADOR DE.	1,866.32	0.00		0.00		1,866.32
2030-0000-000	RETENCIONES FISCALES ..	266,583.65	387,003.00		1,157,007.50		1,036,588.15
2030-0000-001	RETENCION DE ISR ARRE.	490.88	3,844.00		3,241.29		-111.83
2030-0000-002	RETENCION DE ISR HONO.	944.66	2,840.00		2,830.20		934.86

CONTPAQ I

INSTITUTO COAHUILENSE DE CATASTRO Y LA INFORMACION

Hoja: 4

Balanza de comprobación del 01/Oct/2015 al 31/Dic/2015

Fecha: 25/Ene/2016

Cuenta	Nombre	Saldos Iniciales		Cargos	Abonos	Saldos Actuales	
		Deudor	Acreedor			Deudor	Acreedor
2030-0000-003	OTRAS RETENCIONES		1,563.51	0.00	0.00		1,563.51
2030-0000-004	RETENCIONES ISPT SUEL...		244,523.23	317,506.00	1,091,239.30		1,018,256.53
2030-0000-005	RETENCION DE ISR ASIMI...		19,061.37	62,813.00	59,696.71		15,945.08
3000-0000-000	PATRIMONIO		4,270,782.50	0.00	13,920.00		4,284,702.50
3000-0001-000	PATRIMONIO		4,270,782.50	0.00	13,920.00		4,284,702.50
3000-0001-001	PATRIMONIO		4,270,782.50	0.00	13,920.00		4,284,702.50
3000-0002-000	RESULTADOS EJERCICIO..		0.00	0.00	0.00		0.00
3000-0002-001	RESULTADO DE EJERCICI...		0.00	0.00	0.00		0.00
3200-0000-000	RESULTADO DE EJERCICI..		741,601.31	0.00	0.00		741,601.31
3200-0001-000	RESULTADO DE EJERCICI...		61,214.95	0.00	0.00		61,214.95
3200-0002-000	RESULTADO EJERCICIO 2..		175,665.21	0.00	0.00		175,665.21
3200-0003-000	RESULTADO EJERCICIO 2..		341,130.39	0.00	0.00		341,130.39
3200-0004-000	RESULTADO EJERCICIO 2..		119,144.23	0.00	0.00		119,144.23
3200-0005-000	RESULTADO EJERCICIO 2..		259,082.82	0.00	0.00		259,082.82
3200-0006-000	RESULTADO EJERCICIO 2..		-663,352.25	0.00	0.00		-663,352.25
3200-0007-000	RESULTADO EJERCICIO 2..		866,309.32	0.00	0.00		866,309.32
3200-0008-000	RESULTADO EJERCICIO 2..		-303,974.02	0.00	0.00		-303,974.02
3200-0009-000	RESULTADO EJERCICIO 2..		210,376.75	0.00	0.00		210,376.75
3200-0010-000	RESULTADO EJERCICIO 2..		815,768.66	0.00	0.00		815,768.66
3200-0011-000	RESULTADO EJERCICIO 2..		252,901.29	0.00	0.00		252,901.29
3200-0012-000	RESULTADO EJERCICIO 2..		-1,317,894.30	0.00	0.00		-1,317,894.30
3200-0013-000	RESULTADO EJERCICIO 2..		-75,304.52	0.00	0.00		-75,304.52
3200-0014-000	RESULTADO EJERCICIO 2..		1,845,184.22	0.00	0.00		1,845,184.22
3200-0015-000	RESULTADO EJERCICIO 2..		-4,288,244.55	0.00	0.00		-4,288,244.55
3200-0016-000	RESULTADO EJERCICIO 2..		2,443,593.11	0.00	0.00		2,443,593.11
4010-0000-000	APORTACIONES		4,731,611.29	3,853,299.79	5,966,544.89		6,844,856.39
4010-0001-000	APORTACIONES DEL GOBI...		4,731,611.29	3,853,299.79	2,062,630.68		2,940,942.18
4010-0002-000	APORTACION MUNICIPIOS...		0.00	0.00	0.00		0.00
4010-0003-000	APORTACION DEL GOB DE...		0.00	0.00	3,903,914.21		3,903,914.21
4030-0000-000	OTROS INGRESOS		15,986,008.40	753,658.05	10,059,324.58		25,291,674.93
4030-0001-000	OTROS INGRESOS		4,109,147.34	741,310.32	1,569,800.44		4,937,637.46
4030-0002-000	OTROS INGRESOS PROV...		728.00	0.00	0.00		728.00
4030-0003-000	INGRESOS POR CONVENI...		0.00	0.00	0.00		0.00
4030-0004-000	APORT SRIA FINANZAS PR...		0.00	0.00	0.00		0.00
4030-0005-000	INGR PROG EJEC MODER...		0.00	0.00	0.00		0.00
4030-0005-001	subsidio federal prog modern...		0.00	0.00	0.00		0.00
4030-0005-002	aportc instit prog eje modern...		0.00	0.00	0.00		0.00
4030-0005-003	SUBSIDIO ESTATAL PROG...		0.00	0.00	0.00		0.00
4030-0006-000	INGRESOS POR INVERSIO...		0.00	0.00	0.00		0.00
4030-0007-000	INGRESOS (APORTACION)...		10,553,170.04	12,347.73	7,284,524.14		17,825,346.45
4030-0008-000	APORTACION SF PARA PA...		0.00	0.00	0.00		0.00
4030-0009-000	INGRESOS POR INVERSIO...		22,963.02	0.00	0.00		22,963.02
4030-0010-000	ING PROGR VALUACION Z...		300,000.00	0.00	0.00		300,000.00
4030-0011-000	ESTIMULOS FISCALES ISPT		0.00	0.00	0.00		0.00
4030-0012-000	INGRESOS PROGRAMA PI...		1,000,000.00	0.00	805,000.00		1,805,000.00
4030-0013-000	INGRESOS POR CURSOS...		0.00	0.00	400,000.00		400,000.00
5010-0000-000	SERVICIOS PERSONALES		14,952,302.84	8,747,956.70	100,301.04		23,599,958.50
5010-1102-000	SUELDO BASE PERSONAL...		4,851,744.80	1,697,753.14	0.00		6,549,497.94
5010-1103-000	INCENTIVOS		2,847,983.08	967,750.26	0.00		3,815,733.34
5010-1104-000	CANTIDAD ADICIONAL		0.00	0.00	0.00		0.00
5010-1105-000	SOBRESUELDOS		1,254,057.08	453,039.31	0.00		1,707,096.39
5010-1106-000	ESTIMULOS AL PERSONAL		0.00	0.00	0.00		0.00
5010-1107-000	CUPONES DE BONIFICACI...		0.00	0.00	0.00		0.00
5010-1108-000	AYUDA PARA TRANSPORTE		0.00	0.00	0.00		0.00
5010-1109-000	DESPENSA		1,630,181.56	208,989.56	0.00		1,839,171.12
5010-1110-000	ANTICIPO DE SUELDO		688,344.00	181,824.00	67,799.92		802,368.08
5010-1111-000	CONCEPTO PUENTE		117,794.95	0.00	0.00		117,794.95
5010-1112-000	REMODELACION CASA HA...		0.00	0.00	0.00		0.00
5010-1113-000	BONO DEL DIA DEL BURO...		0.00	0.00	0.00		0.00
5010-1114-000	INCENTIVO POR RETIRO D...		60,000.00	0.00	0.00		60,000.00
5010-1115-000	TIEMPO EXTRA		700.33	0.00	0.00		700.33
5010-1116-000	TIEMPO EXTRA GRAVABLE		700.33	0.00	0.00		700.33
5010-1117-000	BONO NAVIDENO		250.00	97,475.00	0.00		97,725.00
5010-1118-000	DESPENSA EN EFECTIVO		0.00	226,897.13	0.00		226,897.13
5010-1202-000	SALARIO A PERSONAL EV...		0.00	0.00	0.00		0.00
5010-1203-000	CANTIDAD ADICIONAL		0.00	0.00	0.00		0.00
5010-1204-000	ESTIMULOS AL PERSONAL		0.00	0.00	0.00		0.00

CONTPAQ I INSTITUTO COAHUILENSE DE CATASTRO Y LA INFORMACION Hoja: 5
 Balanza de comprobación del 01/Oct/2015 al 31/Dic/2015 Fecha: 25/Ene/2016

Cuenta	Nombre	Saldos Iniciales		Cargos	Abonos	Saldos Actuales	
		Deudor	Acreedor			Deudor	Acreedor
5010-1205-000	PRESTACIONES ESTABLE		0 00	0 00	0 00		0 00
5010-1206-000	RETRIBUCION DE SERVICI		0 00	0 00	0 00		0 00
5010-1301-000	QUINQUENIOS BUROCRAT	167,527 09		56,685 74	0 00	224,212 83	
5010-1302-000	PRIMA VACACIONAL (EXC	85,675 26		6,983 99	0 00	92,659 25	
5010-1303-000	COMPLEMENTO DE AGUIN	8,885 02		125,541 66	0 00	134,426 68	
5010-1304-000	PRIMA VACACIONAL (GRA	294,072 11		381,105 40	0 00	675,177 51	
5010-1305-000	PRIMA VACACIONAL ADIC	178,152 45		179,264 14	0 00	357,416 59	
5010-1306-000	PRIMAS VACACIONALES Y	0 00		0 00	0 00	0 00	
5010-1307-000	PRIMA VACACIONAL ADICI	0 00		0 00	0 00	0 00	
5010-1308-000	AGUINALDO	1,993 50		0 00	0 00	1,993 50	
5010-1309-000	AGUINALDO (GRAVABLE)	26,230 58		1,700,245 91	0 00	1,726,476 49	
5010-1310-000	AGUINALDO (EXCENTO)	2,750 80		189,681 19	0 00	192,431 99	
5010-1311-000	INDEMNIZACION (EXCENT	87,807 33		0 00	0 00	87,807 33	
5010-1312-000	LIQUIDACIONES / INDEMN	0 00		0 00	0 00	0 00	
5010-1313-000	REMUNERAC POR HORAS	0 00		0 00	0 00	0 00	
5010-1314-000	COMPLEMENTO DE SUEL	2,123 88		81,092 82	0 00	83,216 70	
5010-1315-000	APOYOS ECONOMICOS	74,666 55		0 00	0 00	74,666 55	
5010-1316-000	ESTIMULOS POR ANTIGUE	4,082 31		199,180 32	0 00	203,262 63	
5010-1317-000	RETROACTIVO SINDICALIZ	0 00		0 00	0 00	0 00	
5010-1318-000	ESTIMULO POR PUNTUALI	405,346 34		74,656 12	0 00	480,002 46	
5010-1319-000	BONOS, AYUDA PARA SER	0 00		0 00	0 00	0 00	
5010-1320-000	COMPENSACIONES BURO	6,268 90		927 39	0 00	7,196 29	
5010-1321-000	AYUDA ESCOLAR Y PARA	0 00		0 00	0 00	0 00	
5010-1322-000	APOYO A LA ECONOMIA F	420,300 00		164,150 00	0 00	584,450 00	
5010-1323-000	APOYO ECONOMICO PAR	221,166 22		10,081 78	0 00	231,248 00	
5010-1324-000	PENSION ALIMENTICIA	-968 09		0 00	28,426 08	-29,394 17	
5010-1325-000	AJUSTE ESTIMULO PUNTU	6,476 94		8,542 74	0 00	15,019 68	
5010-1326-000	VACACIONES NO DISFRUT	3,647 14		0 00	0 00	3,647 14	
5010-1327-000	ANTICIPO DE SDO. PAGO	-2,911 51		0 00	0 00	-2,911 51	
5010-1328-000	AJUSTE POR PAGAR	11,426 37		0 00	0 00	11,426 37	
5010-1329-000	APOYO PARA EL DIA DE L	19,000 00		0 00	0 00	19,000 00	
5010-1330-000	CREDITO AL SALARIO	0 00		0 00	0 00	0 00	
5010-1331-000	PRESTAMO ESPECIAL	0 00		356,482 80	0 00	356,482 80	
5010-1332-000	AJUSTE PENSION ALIMEN	0 00		0 00	4,075 04	-4,075 04	
5010-1333-000	PRIMA DE ANTIGUEDAD (E	0 00		227,372 40	0 00	227,372 40	
5010-1334-000	PRIMA DE ANTIGUEDAD (0 00		590,591 60	0 00	590,591 60	
5010-1335-000	RETENCION DE SUELDOS	0 00		80,120 62	0 00	80,120 62	
5010-1401-000	APORTACION AL ISSSTE	0 00		0 00	0 00	0 00	
5010-1402-000	CUOTAS AL ISSSTE	0 00		0 00	0 00	0 00	
5010-1407-000	FONDO DE PENSIONES	0 00		0 00	0 00	0 00	
5010-1408-000	APORTACION AL INST EST	0 00		0 00	0 00	0 00	
5010-1502-000	PRESTACIONES POR CON	0 00		0 00	0 00	0 00	
5010-1504-000	OTRAS PRESTACIONES	0 00		0 00	0 00	0 00	
5010-2904-000	SUBSIDIOS A SECRETARI	0 00		0 00	0 00	0 00	
5010-2905-000	SUBSIDIO AL EMPLEADO	18,455 27		3,688 79	0 00	22,144 06	
5010-3903-000	OTRAS COMPENSACIONE	13,500 00		0 00	0 00	13,500 00	
5010-3904-000	SUBSIDIOS A SECRETARI	0 00		0 00	0 00	0 00	
5010-3905-000	IMPLEMENTACION DEL PR	287,400 25		0 00	0 00	287,400 25	
5010-3905-001	ESTIMULOS PROJ EJECU	287,400 25		0 00	0 00	287,400 25	
5010-3906-000	VALUACION DE BIENES D	0 00		0 00	0 00	0 00	
5010-3906-001	VALUAC DE BIENES DEL E	0 00		0 00	0 00	0 00	
5010-3907-000	PROGRAMA DE VALUACIO	419,000 00		0 00	0 00	419,000 00	
5010-3907-001	VALUACION ZONA INDUST	419,000 00		0 00	0 00	419,000 00	
5010-3908-000	PROYECTO DE VINCULACI	434,852 00		0 00	0 00	434,852 00	
5010-3908-001	HONORARIOS ASIMILADOS	434,852 00		0 00	0 00	434,852 00	
5010-3909-000	PROYECTO LEVANTAMIE	303,620 00		477,832 89	0 00	781,452 89	
5010-3909-001	HONORARIOS ASIMILADOS	303,620 00		477,832 89	0 00	781,452 89	
5020-0000-000	MATERIALES Y SUMINIST..	1,227,052.13		417,653.63	0.00	1,644,705.76	
5020-2101-000	MATERIAL DE OFICINA	221,731 00		82,039 43	0 00	303,770 43	
5020-2102-000	MATERIAL DE LIMPIEZA	115,639 66		41,509 06	0 00	157,148 72	
5020-2103-000	MATERIAL DIDACTICO (PE	0 00		0 00	0 00	0 00	
5020-2105-000	MATERIALES Y UTILES DE	200,317 76		76,178 51	0 00	276,496 27	
5020-2106-000	MATERIALES Y UTILES PA	5,467 12		4,659 00	0 00	10,126 12	
5020-2107-000	MATERIALES Y EQ FOTOG	0 00		354 80	0 00	354 80	
5020-2201-000	ALIMENTACION DE PERSO	85,661 53		46,054 48	0 00	131,716 01	
5020-2202-000	UTENS P/SERV DE ALIMEN	0 00		0 00	0 00	0 00	
5020-2301-000	REFACCIONES Y HERRAM	0 00		15,383 92	0 00	15,383 92	

CONTPAQ i

INSTITUTO COAHUILENSE DE CATASTRO Y LA INFORMACION

Hoja: 6

Balanza de comprobación del 01/Oct/2015 al 31/Dic/2015 Fecha: 25/Ene/2016

Cuenta	Nombre	Saldos Iniciales		Cargos	Abonos	Saldos Actuales	
		Deudor	Acreedor			Deudor	Acreedor
5020-2403-000	MATERIALES COMPLEME		759.00	0.00	0.00		759.00
5020-2404-000	MATERIALES ELECTRICOS	5,317.49		1,902.64	0.00		7,220.13
5020-2502-000	PLAGUICIDAS ABONOS Y	0.00		0.00	0.00		0.00
5020-2503-000	MEDICINAS Y PRODUCTO	0.00		0.00	0.00		0.00
5020-2504-000	MATERIALES Y SUMINIST.	0.00		0.00	0.00		0.00
5020-2601-000	COMBUSTIBLE	334,240.40		87,958.00	0.00		422,198.40
5020-2701-000	VESTUARIO UNIFORMES Y	9,140.00		0.00	0.00		9,140.00
5020-2703-000	ARTICULOS DEPORTIVOS	0.00		0.00	0.00		0.00
5020-2801-000	CUENTAS INCOBRABLES	0.00		0.00	0.00		0.00
5020-2801-001	DEFUNCION	0.00		0.00	0.00		0.00
5020-2901-000	MERCANCIAS DIVERSAS	18,091.49		2,454.00	0.00		20,545.49
5020-3802-000	GASTOS MENORES	3,094.72		6,078.99	0.00		9,173.71
5020-3803-000	CONVENIO RAMOS ARIZPE	0.00		0.00	0.00		0.00
5020-3803-001	MAT DE OFNA RAMOS ARI	0.00		0.00	0.00		0.00
5020-3804-000	PROYECTO EJECUTIVO C.	5,174.00		0.00	0.00		5,174.00
5020-3804-001	MATERIAL DE OFICINA	0.00		0.00	0.00		0.00
5020-3804-002	ALIMENTACION DE PERSO.	0.00		0.00	0.00		0.00
5020-3804-003	COMBUSTIBLE	5,174.00		0.00	0.00		5,174.00
5020-3805-000	VALUACION BIENES DEL E.	2,853.43		0.00	0.00		2,853.43
5020-3805-001	COMBUSTIBLE	0.00		0.00	0.00		0.00
5020-3805-002	MAT Y UTILES D	883.00		0.00	0.00		883.00
5020-3805-003	MATERIAL D OFNA	1,970.43		0.00	0.00		1,970.43
5020-3805-004	MATERIALES Y EQ FOTOG.	0.00		0.00	0.00		0.00
5020-3805-005	VESTUARIO UNIFORMES Y	0.00		0.00	0.00		0.00
5020-3805-006	SERV DE INFORMATICA D	0.00		0.00	0.00		0.00
5020-3805-007	EQ COMPUTO VBE	0.00		0.00	0.00		0.00
5020-3805-008	ALIMENTACION D PROGR	0.00		0.00	0.00		0.00
5020-3805-009	REFACCIONES PVB	0.00		0.00	0.00		0.00
5020-3806-000	VALUACION ZONA INDUST.	105,893.07		0.00	0.00		105,893.07
5020-3806-001	COMBUSTIBLE	55,361.80		0.00	0.00		55,361.80
5020-3806-002	MATERIALES Y UTILES DE	45,095.19		0.00	0.00		45,095.19
5020-3806-003	MATERIAL DE OFICINA	5,436.08		0.00	0.00		5,436.08
5020-3807-000	PROGRAMA ESCRITURACI	17,709.72		0.00	0.00		17,709.72
5020-3807-001	MATERIAL DE OFICINA	17,709.72		0.00	0.00		17,709.72
5020-3808-000	PROY PATRIMONIO BIENE	95,961.74		53,080.80	0.00		149,042.54
5020-3808-001	MATERIAL DE OFICINA	12,058.05		0.00	0.00		12,058.05
5020-3808-002	MERCANCIAS DIVERSAS	19,278.62		0.00	0.00		19,278.62
5020-3808-003	ALIMENTACION DE PERSO.	31,823.22		12,197.55	0.00		44,020.77
5020-3808-004	COMBUSTIBLE	20,696.00		25,870.00	0.00		46,566.00
5020-3808-005	MATERIALES Y UTILES PA.	509.01		120.01	0.00		629.02
5020-3808-006	MATERIALES Y UTILES DE	8,334.98		13,494.24	0.00		21,829.22
5020-3808-007	MATERIALES DE USO INF.	3,261.86		1,399.00	0.00		4,660.86
5030-0000-000	SERVICIOS GENERALES	3,923,259.21		2,117,220.30	0.00		6,040,479.51
5030-3101-000	SERVICIO POSTAL Y DE M.	12,867.07		1,785.24	0.00		14,652.31
5030-3102-000	SERVICIO TELEGRAFICO	0.00		0.00	0.00		0.00
5030-3103-000	SERVICIO TELEFONICO	66,720.03		11,895.98	0.00		78,616.01
5030-3103-001	SERV TELEF TELMEX	66,720.03		11,895.98	0.00		78,616.01
5030-3103-002	TARJETAS CELULARES	0.00		0.00	0.00		0.00
5030-3104-000	SERVICIO DE ENERGIA EL.	31,344.14		10,910.00	0.00		42,254.14
5030-3105-000	SERVICIO DE AGUA POTA.	0.00		0.00	0.00		0.00
5030-3106-000	SERVICIO DE GAS	0.00		0.00	0.00		0.00
5030-3201-000	ARRENDAMIENTO DE EDIF.	105,931.20		37,598.79	0.00		143,529.99
5030-3202-000	ARRENDAMIENTO DE TER.	0.00		0.00	0.00		0.00
5030-3203-000	ARRENDAMIENTO DE MAQ.	89,958.00		34,568.00	0.00		124,526.00
5030-3205-000	ARREND. DE SERV. DE TR.	226.00		0.00	0.00		226.00
5030-3206-000	ARRENDAMIENTOS ESPE	945.00		0.00	0.00		945.00
5030-3301-000	ASESORIA Y CAPACITACI	186,690.34		454,793.74	0.00		641,484.08
5030-3302-000	SERVICIOS DE INFORMATI.	9,579.52		201,425.72	0.00		211,005.24
5030-3303-000	SERVICIOS ESTADISTICO	1,124.91		0.00	0.00		1,124.91
5030-3304-000	ESTUDIOS E INVESTIGACI.	0.00		0.00	0.00		0.00
5030-3305-000	SERVICIOS DE AUDITORIA	21,206.25		52,500.68	0.00		73,706.93
5030-3401-000	COMISIONES BANCARIAS	14,787.48		5,011.96	0.00		19,799.44
5030-3402-000	FLETES Y MANIOBRAS	0.00		0.00	0.00		0.00
5030-3403-000	INTERESES DESCUENTOS.	0.00		0.00	0.00		0.00
5030-3404-000	SEGUROS Y FIANZAS	79,208.37		21,395.41	0.00		100,603.78
5030-3406-000	COMISIONES BANCARIAS	61.92		0.00	0.00		61.92
5030-3407-000	OTROS IMPUESTOS Y DE.	0.00		0.00	0.00		0.00

CONTRATO INSTITUTO COAHUILENSE DE CATASTRO Y LA INFORMACION Hoja: 7
 Balanza de comprobación del 01/Oct/2015 al 31/Dic/2015 Fecha: 25/Ene/2016

Cuenta	Nombre	Saldos Iniciales		Cargos	Abonos	Saldos Actuales	
		Deudor	Acreedor			Deudor	Acreedor
5030-3408-000	MULTAS		815.00	0.00	0.00		815.00
5030-3409-000	ACTUALIZAC Y RECARGOS		0.00	0.00	0.00		0.00
5030-3410-000	COMISIONES BANCARIAS		61.92	0.00	0.00		61.92
5030-3411-000	SERVICIO DE VIGILANCIA		0.00	0.00	0.00		0.00
5030-3412-000	SERV. DE LAV. LIMP. HIGIE.		0.00	0.00	0.00		0.00
5030-3501-000	MTTO Y CONSERV. DE MO.		522.00	0.00	0.00		522.00
5030-3502-000	MTTO Y CONSERV DE EQ.		1,508.01	4,666.82	0.00		6,174.83
5030-3504-000	MTTO Y CONSERV D MAQ.		131,591.16	37,767.21	0.00		169,358.37
5030-3505-000	MTTO Y CONSERV DE INM.		197,788.49	200,509.86	0.00		398,298.35
5030-3506-000	INSTALACIONES		20,880.00	116,000.00	0.00		136,880.00
5030-3601-000	GASTOS DE PROPAGANDA		0.00	0.00	0.00		0.00
5030-3602-000	IMPRESIONES Y PUBLICA.		228,258.70	126,063.00	0.00		354,321.70
5030-3605-000	SERVICIOS AUDIOVISUAL.		0.00	0.00	0.00		0.00
5030-3701-000	PASAJES		58,861.00	13,635.68	0.00		72,496.68
5030-3702-000	VIATICOS		33,226.95	8,539.09	0.00		41,766.04
5030-3702-001	ARQ SERGIO MIER CAMP.		0.00	0.00	0.00		0.00
5030-3702-002	RIGOBERTO PULIDO VILLA.		0.00	0.00	0.00		0.00
5030-3702-003	CARLOS RODRIGUEZ ESC.		0.00	0.00	0.00		0.00
5030-3702-004	YADIRA CARDENAS RDZ.		0.00	0.00	0.00		0.00
5030-3702-005	ALEJANDRO VILLARREAL.		0.00	0.00	0.00		0.00
5030-3702-006	FELIX FLORES GIL		0.00	0.00	0.00		0.00
5030-3702-007	RICARDO CORREA JUAREZ		0.00	0.00	0.00		0.00
5030-3702-008	RAUL NAVA IBAÑEZ		0.00	0.00	0.00		0.00
5030-3702-009	FRANCISCO J. FLORES ZA.		0.00	0.00	0.00		0.00
5030-3702-010	INDIRA NIEBLA BETANCO.		0.00	0.00	0.00		0.00
5030-3702-011	JESUS SALVADOR DE LA.		0.00	0.00	0.00		0.00
5030-3702-012	LOURDES INFANTE HDZ.		0.00	0.00	0.00		0.00
5030-3702-013	JORGE A. TREVIÑO DAVILA		0.00	0.00	0.00		0.00
5030-3702-014	CECILIA GUEVARA GARZA		0.00	0.00	0.00		0.00
5030-3702-015	PROYECTO TORREON		0.00	0.00	0.00		0.00
5030-3702-016	JESUS RUIZ DE LA ROSA		0.00	0.00	0.00		0.00
5030-3702-017	MANLIO FABIO GOMEZ UR.		0.00	0.00	0.00		0.00
5030-3702-018	RODRIGO DIAZ MORENO		0.00	0.00	0.00		0.00
5030-3702-019	COMBUSTIBLE		0.00	0.00	0.00		0.00
5030-3702-020	CUOTAS Y PEAJE		0.00	0.00	0.00		0.00
5030-3702-021	ALIMENTOS		0.00	0.00	0.00		0.00
5030-3702-022	HOSPEDAJE		0.00	0.00	0.00		0.00
5030-3702-023	PASAJES		0.00	0.00	0.00		0.00
5030-3702-024	GASTOS MENORES		0.00	0.00	0.00		0.00
5030-3702-025	TELEFONO		0.00	0.00	0.00		0.00
5030-3702-026	VIATICOS		33,226.95	8,539.09	0.00		41,766.04
5030-3702-027	MAT DE OFICINA		0.00	0.00	0.00		0.00
5030-3703-000	HOSPEDAJES		24,991.23	3,828.68	0.00		28,819.91
5030-3704-000	CUOTAS Y PEAJE		4,104.00	1,126.00	0.00		5,230.00
5030-3801-000	GASTO CEREMONIAL Y O.		4,398.01	0.00	0.00		4,398.01
5030-3802-000	GASTOS MENORES		0.00	0.00	0.00		0.00
5030-3803-000	CONGRESOS CONVENCIO.		0.00	0.00	0.00		0.00
5030-3806-000	OTROS SERVICIOS		1,220,625.00	725,775.00	0.00		1,946,400.00
5030-3809-000	SERVICIO DE TARJETAS D.		0.00	0.00	0.00		0.00
5030-3810-000	CONVENIO RAMOS ARIZPE		0.00	0.00	0.00		0.00
5030-3810-001	MTTO Y CONSERV DE INMU.		0.00	0.00	0.00		0.00
5030-3810-002	Asesoría y capacitación		0.00	0.00	0.00		0.00
5030-3810-003	serv estadísticos y geografic.		0.00	0.00	0.00		0.00
5030-3811-000	PROYECTO EJECUTIVO C.		44,145.00	0.00	0.00		44,145.00
5030-3811-001	VIATICOS PROY CATASTR.		0.00	0.00	0.00		0.00
5030-3811-002	HOSPEDAJE PROYECTO		999.00	0.00	0.00		999.00
5030-3811-003	SERV PROF PROY EJECU.		0.00	0.00	0.00		0.00
5030-3811-004	CONTRIBUCIONES ESPECI.		25,000.00	0.00	0.00		25,000.00
5030-3811-005	PASAJES		8,562.00	0.00	0.00		8,562.00
5030-3811-006	TESORERIA DE LA FEDER.		0.00	0.00	0.00		0.00
5030-3811-007	CUOTAS Y PEAJE		47.00	0.00	0.00		47.00
5030-3811-008	SERV DE INFORMATICA		9,537.00	0.00	0.00		9,537.00
5030-3812-000	VALUAC DE BIENES DEL E.		21,694.43	0.00	0.00		21,694.43
5030-3812-001	HOSPEDAJE		0.00	0.00	0.00		0.00
5030-3812-002	SERV D INFORMATICA		9,537.00	0.00	0.00		9,537.00
5030-3812-003	mtto y conserv maq y eq		1,214.43	0.00	0.00		1,214.43
5030-3812-004	GTOS A COMPROB		0.00	0.00	0.00		0.00

CONTPAQ I

INSTITUTO COAHUILENSE DE CATASTRO Y LA INFORMACION

Hoja: 8

Balanza de comprobación del 01/Oct/2015 al 31/Dic/2015

Fecha: 25/Ene/2016

Cuenta	Nombre	Saldos Iniciales		Cargos	Abonos	Saldos Actuales	
		Deudor	Acreedor			Deudor	Acreedor
5030-3812-005	VIATICOS		0.00	0.00	0.00		0.00
5030-3812-006	ASESORIA Y CAPACITACI..	10,943.00		0.00	0.00	10,943.00	
5030-3812-007	material de ofna	0.00		0.00	0.00	0.00	
5030-3812-008	serv telefonico	0.00		0.00	0.00	0.00	
5030-3812-009	pasajes	0.00		0.00	0.00	0.00	
5030-3812-010	vestuario, uniformes, varios	0.00		0.00	0.00	0.00	
5030-3812-011	cuotas y peaje	0.00		0.00	0.00	0.00	
5030-3812-012	SERVICIOS DE AUDITORIA	0.00		0.00	0.00	0.00	
5030-3813-000	PROG MODERNIZ CATAST..	5,872.48		2,340.64	0.00	8,213.12	
5030-3813-001	MARCO JURIDICO	0.00		0.00	0.00	0.00	
5030-3813-002	PROCESOS	0.00		0.00	0.00	0.00	
5030-3813-003	TECNOLOGIAS	0.00		0.00	0.00	0.00	
5030-3813-004	VINCULACION	0.00		0.00	0.00	0.00	
5030-3813-005	PROFESIONALIZACION	0.00		0.00	0.00	0.00	
5030-3813-006	GESTION DEL CAMBIO	0.00		0.00	0.00	0.00	
5030-3813-007	COMISIONES BANCARIAS ..	0.00		0.00	0.00	0.00	
5030-3813-008	COMISIONES BANCARIAS ..	5,872.48		2,340.64	0.00	8,213.12	
5030-3814-000	PROGRAMA DE VALUACIO..	99,223.60		10,943.40	0.00	110,167.00	
5030-3814-001	ASESORIA Y CAPACITACI..	97,425.60		10,943.40	0.00	108,369.00	
5030-3814-002	MTTO Y CONSERVACION ..	1,798.00		0.00	0.00	1,798.00	
5030-3815-000	PEC 2014	125,280.00		0.00	0.00	125,280.00	
5030-3815-001	SERVICIO DE ..	0.00		0.00	0.00	0.00	
5030-3815-002	CONSULTORIA (PROCES..	0.00		0.00	0.00	0.00	
5030-3815-003	SERVICIOS ESTADISTICO..	125,280.00		0.00	0.00	125,280.00	
5030-3816-000	PROY PATRIMONIO BIENE..	846,662.00		34,139.40	0.00	880,801.40	
5030-3816-001	HOSPEDAJE	34,045.00		10,505.00	0.00	44,550.00	
5030-3816-002	CUOTAS Y PEAJE	1,520.00		954.00	0.00	2,474.00	
5030-3816-003	ASESORIA Y CAPACITACI..	336,400.00		10,943.40	0.00	347,343.40	
5030-3816-004	SERVICIOS DE INFORMATI..	473,537.00		11,737.00	0.00	485,274.00	
5030-3816-005	MTTO Y CONSERV D MAQ ..	1,160.00		0.00	0.00	1,160.00	
5030-3817-000	PEC 2015	232,100.00		0.00	0.00	232,100.00	
5030-3817-001	ASESORIA Y CAPACITACI..	58,000.00		0.00	0.00	58,000.00	
5030-3817-002	SERV DE INFORMATICA	174,000.00		0.00	0.00	174,000.00	
5030-3817-003	TRANSFERENCIAS DE REL..	100.00		0.00	0.00	100.00	
5040-0000-000	TRANSFERENCIAS	0.00		0.00	0.00	0.00	
5040-4000-000	TRANSFERENCIAS	0.00		0.00	0.00	0.00	
5040-4000-001	APORTAC A PROG MODER..	0.00		0.00	0.00	0.00	
5040-4100-000	AYUDA A LOS SECTORES ..	0.00		0.00	0.00	0.00	
5040-4104-000	AYUDAS CULTURALES Y S..	0.00		0.00	0.00	0.00	
5040-4105-000	DONATIVO A INST PRIV SI..	0.00		0.00	0.00	0.00	
5050-0000-000	BIENES MUEBLES E INMU..	43,001.61		13,920.00	0.00	56,921.61	
5050-5000-000	BIENES MUEBLES E INMU..	0.00		0.00	0.00	0.00	
5050-5100-000	MOBILIARIO Y EQ DE ADM..	1,740.00		0.00	0.00	1,740.00	
5050-5101-000	MOBILIARIO	0.00		0.00	0.00	0.00	
5050-5102-000	EQUIPO DE ADMON	4,579.00		0.00	0.00	4,579.00	
5050-5200-000	MAQUINARIA Y EQ AGROP..	0.00		0.00	0.00	0.00	
5050-5204-000	CAMARAS Y EQ FOTOGRA..	0.00		0.00	0.00	0.00	
5050-5205-000	MAQUINARIA Y EQUIPO EL..	0.00		0.00	0.00	0.00	
5050-5206-000	EQUIPO DE COMPUTACIO..	36,682.61		0.00	0.00	36,682.61	
5050-5207-000	MAQUINARIA Y EQUIPOS	0.00		13,920.00	0.00	13,920.00	
5050-5301-000	VEHICULOS Y EQ TERRES..	0.00		0.00	0.00	0.00	
5050-6201-000	OBRAS PUBLICAS POR AD..	0.00		0.00	0.00	0.00	
5050-6202-000	CONVENIO RAMOS ARIZPE	0.00		0.00	0.00	0.00	
5050-6202-001	EQ DE COMPUTO ADQ RA..	0.00		0.00	0.00	0.00	
5050-6202-002	MOBILIARIO Y EQ DE OFNA	0.00		0.00	0.00	0.00	
5050-6203-000	VALUACION BIENES DEL E..	0.00		0.00	0.00	0.00	
5050-6203-001	MOB Y EQ OFNA	0.00		0.00	0.00	0.00	
5050-6203-002	EQ D COMPUTO PVB	0.00		0.00	0.00	0.00	
5050-6204-000	PROGRAM DE MODERN C..	0.00		0.00	0.00	0.00	
5050-6204-001	EQ COMPUTO	0.00		0.00	0.00	0.00	
5050-6204-002	EQUIPO DE MEDICION PR..	0.00		0.00	0.00	0.00	
5050-6205-000	PEC 2014	0.00		0.00	0.00	0.00	
5050-6205-001	EQUIPO DE COMPUTO	0.00		0.00	0.00	0.00	
5050-6206-000	DEPRECIACIONES	0.00		0.00	0.00	0.00	
5050-6206-001	GASTO DEPRECIAL EQ DE..	0.00		0.00	0.00	0.00	
5050-6206-002	GASTO DEPRECIAL MOB Y ..	0.00		0.00	0.00	0.00	
5050-6206-003	GASTO DEPRECIAL CAMA..	0.00		0.00	0.00	0.00	

CONTPAQ I INSTITUTO COAHUILENSE DE CATASTRO Y LA INFORMACION Hoja: 9
 Balanza de comprobación del 01/Oct/2015 al 31/Dic/2015 Fecha: 25/Ene/2016

Cuenta	Nombre	Saldos Iniciales		Cargos	Abonos	Saldos Actuales	
		Deudor	Acreedor			Deudor	Acreedor
5050-6206-004	GASTO DEPRECIAL EQ DE.		0.00	0.00	0.00		0.00
5060-0000-000	OBRAS PUBLICAS POR A..		0.00	0.00	0.00		0.00
5060-6000-000	OBRAS PUBLICAS POR AD.		0.00	0.00	0.00		0.00
5060-6201-000	OBRAS PUBLICAS POR AD.		0.00	0.00	0.00		0.00
	Total cuentas no impresas		0	0	0		0
			0				0
	Sumas Iguales:	27,066,907.81		27,252,791.04	27,252,791.04	39,589,125.32	
		27,066,907.81				39,589,125.32	

CONTPAQ i

INSTITUTO COAHUILENSE DE CATASTRO Y LA INFORMACION

Hoja: 1

Balanza de comprobación del 01/Ene/2015 al 31/Dic/2015 Fecha: 25/Ene/2016

Cuenta	Nombre	Saldos Iniciales		Cargos	Abonos	Saldos Actuales	
		Deudor	Acreedor			Deudor	Acreedor
1100-0000-000	ACTIVO		0.00	0.00	0.00		0.00
1110-0000-000	CAJA		54,762.03	4,000.00	5,000.00		53,762.03
1110-0001-000	F.F.R. DIRECCION GENER.		9,986.90	0.00	0.00		9,986.90
1110-0002-000	F.F.R. DELEGACION SALT.		4,911.00	0.00	0.00		4,911.00
1110-0003-000	F.F.R. DELAGACION SABIN.		5,000.00	0.00	5,000.00		0.00
1110-0004-000	F.F.R. DELEGACION MONC.		0.00	0.00	0.00		0.00
1110-0005-000	F.F.R. DELEGACION ACUÑA		10,757.90	0.00	0.00		10,757.90
1110-0006-000	F.F.R. DELEGACION PIEDR.		10,606.23	0.00	0.00		10,606.23
1110-0007-000	F.F.R. DELEGACION TORR.		5,000.00	0.00	0.00		5,000.00
1110-0008-000	F.F.R. SUBDIRECCION AD.		0.00	0.00	0.00		0.00
1110-0009-000	FONDO REVOLVENTE DEL		5,000.00	0.00	0.00		5,000.00
1110-0010-000	F.F.R. PROY VALUACION B.		0.00	0.00	0.00		0.00
1110-0011-000	F.F.R. PROY VALUAC BIEN.		0.00	0.00	0.00		0.00
1110-0012-000	F.F.R. PROY VALUAC BIEN.		0.00	0.00	0.00		0.00
1110-0013-000	F.F.R. PROY VALUAC BIEN.		0.00	0.00	0.00		0.00
1110-0014-000	F.F.R. PROY VALUAC BIEN.		0.00	0.00	0.00		0.00
1110-0015-000	F.F.R. PROY VALUAC BIEN.		0.00	0.00	0.00		0.00
1110-0016-000	F.F.R. TORREON (CLAUDIA		3,500.00	0.00	0.00		3,500.00
1110-0017-000	F.F.R. SABINAS (RAUL NAV.		0.00	2,000.00	0.00		2,000.00
1110-0018-000	F.F.R. SABINAS (CLAUDIA		0.00	2,000.00	0.00		2,000.00
1120-0000-000	BANCOS		7,268,867.70	40,976,643.55	44,435,150.86		3,810,360.39
1120-0001-000	BANCOMER CTA 04211002		0.00	0.00	0.00		0.00
1120-0002-000	BANORTE CTA. 197092483		6,181,876.35	10,478,285.30	14,863,873.15		1,796,288.50
1120-0003-000	BBVA BANCOMER CTA. 04.		0.00	0.00	0.00		0.00
1120-0004-000	BANORTE CTA. 197-09248.		0.00	0.00	0.00		0.00
1120-0005-000	BANORTE CTA. 197-09248.		0.00	0.00	0.00		0.00
1120-0006-000	BANCOMER CTA 01760415		0.00	0.00	0.00		0.00
1120-0007-000	BANREGIO CTA 029-03384.		0.00	0.00	0.00		0.00
1120-0008-000	banorte cta 087810215 pro.		10.48	0.00	0.00		10.48
1120-0009-000	BANORTE CTA 229766996		1,082,269.26	17,907,875.36	16,976,083.21		2,014,061.41
1120-0010-000	BANORTE CTA 0242799201		4,711.61	7,573,820.97	7,578,532.58		0.00
1120-0011-000	BANORTE CTA 0242799265		0.00	5,016,661.92	5,016,661.92		0.00
1140-0000-000	INVERSIONES EN ..		7,526,469.21	47,351.76	7,573,820.97		0.00
1140-0001-000	INVERSIONES CUENTA 08.		0.00	0.00	0.00		0.00
1140-0002-000	INVERSIONES CUENTA 02.		7,526,469.21	47,351.76	7,573,820.97		0.00
1150-0000-000	CLIENTES		0.00	0.00	0.00		0.00
1150-0001-000	CONTADO		0.00	0.00	0.00		0.00
1150-0002-000	CREDITO		0.00	0.00	0.00		0.00
1170-0000-000	DEUDORES DIVERSOS		0.00	1,297.91	0.00		1,297.91
1170-0001-000	HECTOR PEÑA ALVAREZ		0.00	0.00	0.00		0.00
1170-0002-000	PRESTAMO DIRECCION		0.00	0.00	0.00		0.00
1170-0003-000	ROBERTO CAMPOS BARR.		0.00	0.00	0.00		0.00
1170-0004-000	JUAN MANUEL RODRIGUE		0.00	0.00	0.00		0.00
1170-0005-000	CARLOS RODRIGUEZ ESC.		0.00	0.00	0.00		0.00
1170-0006-000	JESUS SALVADOR VAZQU.		0.00	0.00	0.00		0.00
1170-0007-000	YADIRA CARDENAS RODR.		0.00	0.00	0.00		0.00
1170-0008-000	FRANCISCO JAVIER FLOR.		0.00	0.00	0.00		0.00
1170-0009-000	JULIETA MALACARA CASTI		0.00	0.00	0.00		0.00
1170-0010-000	ROSA MA DE LA PEÑA AL.		0.00	0.00	0.00		0.00
1170-0011-000	JESUS ANGEL MENDEZ M.		0.00	0.00	0.00		0.00
1170-0012-000	CONSUELO ESPINOZA RA.		0.00	0.00	0.00		0.00
1170-0013-000	NOTARIOS		0.00	0.00	0.00		0.00
1170-0014-000	ALMA YOLANDA RODRIGU.		0.00	0.00	0.00		0.00
1170-0015-000	ANGEL PRADO CHARLES		0.00	0.00	0.00		0.00
1170-0016-000	GUADALUPE VILLARREAL		0.00	0.00	0.00		0.00
1170-0017-000	MIGUEL ARIZPE DE LA FU.		0.00	0.00	0.00		0.00
1170-0018-000	ENRIQUE ESCOBEDO ORT.		0.00	0.00	0.00		0.00
1170-0019-000	ADRIANA GONZALEZ MAR.		0.00	0.00	0.00		0.00
1170-0020-000	LILIA MARGARITA OROZC.		0.00	0.00	0.00		0.00
1170-0021-000	LOURDES INFANTE HERN.		0.00	0.00	0.00		0.00
1170-0022-000	FELIX FLORES GIL		0.00	0.00	0.00		0.00
1170-0023-000	CECILIA GUERVARA GARZA		0.00	0.00	0.00		0.00
1170-0025-000	MA. GUADALUPE EDL ANG		0.00	0.00	0.00		0.00
1170-0026-000	MIRIAM A. CASTRO MORE		0.00	0.00	0.00		0.00
1170-0027-000	BENJAMIN LOPEZ HERNA.		0.00	0.00	0.00		0.00
1170-0028-000	FLORENCIO MATA QUIÑO		0.00	0.00	0.00		0.00
1170-0029-000	ARQ. SERGIO MIER CAMP		0.00	0.00	0.00		0.00

CONTRAPASIVO INSTITUTO COAHUILENSE DE CATASTRO Y LA INFORMACION Hoja: 2
 Balanza de comprobación del 01/Ene/2015 al 31/Dic/2015 Fecha: 25/Ene/2016

Cuenta	Nombre	Saldos Iniciales		Cargos	Abonos	Saldos Actuales	
		Deudor	Acreedor			Deudor	Acreedor
1170-0030-000	ENRIQUE RAMOS PIÑA		0.00	0.00	0.00		0.00
1170-0031-000	JULIETA OBREGON SOLIS		0.00	0.00	0.00		0.00
1170-0032-000	OSCAR SANTILLANA PALOS		0.00	0.00	0.00		0.00
1170-0033-000	EGLANTINA FLORES SANC.		0.00	0.00	0.00		0.00
1170-0034-000	BLANCA ESTELA ROMO C.		0.00	0.00	0.00		0.00
1170-0035-000	ALBERTO SANTOS FLORES		0.00	0.00	0.00		0.00
1170-0036-000	CARLOS MIGUEL OLIVARE		0.00	0.00	0.00		0.00
1170-0037-000	COLEGIO DE NOTARIOS S.		0.00	0.00	0.00		0.00
1170-0038-000	BENIGNO FRANCO CORO		0.00	0.00	0.00		0.00
1170-0039-000	TRANSFERENCIAS A		0.00	0.00	0.00		0.00
1170-0040-000	VICTOR HUGO RIVERA CA.		0.00	1,297.91	0.00		1,297.91
1171-0000-000	GASTOS A COMPROBAR		6.97	29,019.18	23,219.18		5,806.97
1171-0001-000	ARQ. SERGIO MIER CAMP.		0.00	15,129.03	15,129.03		0.00
1171-0002-000	LIC. ROSA MARIA DE ALA		0.00	0.00	0.00		0.00
1171-0003-000	CECILIA GUEVARA GARZA		0.00	3,400.00	3,400.00		0.00
1171-0004-000	FELICIANO SANCHEZ PAÑ.		0.00	0.00	0.00		0.00
1171-0005-000	RIGOBERTO PULIDO VILLA.		0.00	0.00	0.00		0.00
1171-0006-000	CARLOS RODRIGUEZ ESC.		0.00	0.00	0.00		0.00
1171-0007-000	ENRIQUE ESCOBEDO ORT.		0.00	0.00	0.00		0.00
1171-0008-000	LILIA OROZCO ESQUIVEL		0.00	0.00	0.00		0.00
1171-0009-000	YADIRA CARDENAS RODR.		0.00	0.00	0.00		0.00
1171-0010-000	FROENCIO MATA QUINON.		0.00	0.00	0.00		0.00
1171-0011-000	INST. COAHUILLENCE DEL		0.00	0.00	0.00		0.00
1171-0012-000	MIGUEL ARIZPE DE LA FU.		0.00	0.00	0.00		0.00
1171-0013-000	RODRIGO DIAZ MORENO		0.00	0.00	0.00		0.00
1171-0014-000	ALEJANDRO VILLARREAL		0.00	0.00	0.00		0.00
1171-0015-000	FELIX FLORES GIL		0.00	0.00	0.00		0.00
1171-0016-000	RICARDO CORREA JUAREZ		0.00	0.00	0.00		0.00
1171-0017-000	RAUL NAVA IBANEZ		2.97	0.00	0.00		2.97
1171-0018-000	ROBERTO CAMPOS BARR.		0.00	0.00	0.00		0.00
1171-0019-000	YOLANDA RODROGUEZ S.		0.00	0.00	0.00		0.00
1171-0024-000	MRIAM ARACELI CASTRO		0.00	0.00	0.00		0.00
1171-0025-000	FRANCISCO J. FLORES ZA.		0.00	5,800.00	0.00		5,800.00
1171-0031-000	JESUS RUIZ DE LA ROSA		0.00	0.00	0.00		0.00
1171-0032-000	LOURDE INFANTE HERNA		0.00	0.00	0.00		0.00
1171-0033-000	JORGE A. TREVINO DAVILA		0.00	0.00	0.00		0.00
1171-0034-000	SALVADOR DE LA ROSA		0.00	0.00	0.00		0.00
1171-0035-000	RUBEN TREJO GARCIA		0.00	0.00	0.00		0.00
1171-0036-000	MANLIO FABIO GOMEZ UR.		0.00	0.00	0.00		0.00
1171-0037-000	BENIGNO FRANCO CORO		0.00	0.00	0.00		0.00
1171-0038-000	hermelinda aguilar		4.00	0.00	0.00		4.00
1171-0039-000	Gerardo Coronado del Bosq		0.00	0.00	0.00		0.00
1171-0040-000	PAULA ANDRADE PALACI.		0.00	0.00	0.00		0.00
1171-0041-000	CLAUDIA V GONZALEZ DIAZ		0.00	4,690.15	4,690.15		0.00
1171-3000-000	BLANCA ESTELA ROMO C		0.00	0.00	0.00		0.00
1171-9999-000	GASTOS POR COMPROBAR		0.00	0.00	0.00		0.00
1172-0000-000	FUNCIONARIOS Y EMPLE..		6,228.98	149,398.52	79,552.36		76,075.14
1172-0001-000	AQR. SERGIO MIER CAMP.		5,198.00	125,495.40	61,812.84		68,880.56
1172-0002-000	YADIRA CARDENAS RODR.		0.00	0.00	0.00		0.00
1172-0003-000	RIGOBERTO PULIDO V		17.50	0.00	0.00		17.50
1172-0004-000	FRANCISCO FLORES ZAV.		0.48	0.00	0.00		0.48
1172-0005-000	FELIX FLORES		0.00	7,526.52	7,526.52		0.00
1172-0006-000	RICARDO CORREA		0.00	5,058.80	2,100.00		2,958.80
1172-0007-000	RODRIGO DIAZ MORENO		0.00	3,517.80	900.00		2,617.80
1172-0008-000	ALEJANDRO VILLARREAL		0.00	0.00	0.00		0.00
1172-0009-000	CECILIA GUEVARA		0.00	3,800.00	3,800.00		0.00
1172-0010-000	RAUL NAVA IBANEZ		0.00	0.00	0.00		0.00
1172-0011-000	JESUS SALVADOR VAZQU.		0.00	0.00	0.00		0.00
1172-0012-000	ANICETO RIOJAS RAMIREZ		0.00	0.00	0.00		0.00
1172-0013-000	Salvador de la Rosa Fraire		0.00	2,400.00	2,400.00		0.00
1172-0014-000	Jesus RUIz de la Rosa		0.00	0.00	0.00		0.00
1172-0015-000	VIATICO PROY EJECUTIVO.		1,013.00	0.00	1,013.00		0.00
1172-0015-001	ING. JESUS SALVADOR DE		1,013.00	0.00	1,013.00		0.00
1172-0016-000	JORGE ARMANDO TREVIN.		0.00	1,600.00	0.00		1,600.00
1173-0000-000	VALUAC BIENES DEL EDO		0.02	0.00	0.00		0.02
1173-0001-000	arq sergio mier campos		0.00	0.00	0.00		0.00
1173-0002-000	arq jorge treviño		0.02	0.00	0.00		0.02

CONTPAQ i

INSTITUTO COAHUILENSE DE CATASTRO Y LA INFORMACION

Hoja: 3

Balanza de comprobación del 01/Ene/2015 al 31/Dic/2015 Fecha: 25/Ene/2016

Cuenta	Nombre	Saldos Iniciales		Cargos	Abonos	Saldos Actuales	
		Deudor	Acreedor			Deudor	Acreedor
1173-0003-000	salvador de la rosa fraire		0.00	0.00	0.00		0.00
1173-0004-000	raul nava ibañez		0.00	0.00	0.00		0.00
1174-0000-000	VALUAC BIENES DEL EDO	976.48		5,635.11	6,611.59		0.00
1174-0001-000	salvador de la rosa fraire	73.52		5,635.11	5,561.59		0.00
1174-0002-000	ARQ SERGIO MIER		0.00		0.00		0.00
1174-0003-000	felix flores	350.00		0.00	350.00		0.00
1174-0004-000	francisco flores zavalá	350.00		0.00	350.00		0.00
1174-0005-000	Jorge Armando Treviño Davila		0.00	0.00	0.00		0.00
1174-0006-000	RICARDO CORREA JUAREZ	350.00		0.00	350.00		0.00
1175-0000-000	PROY PATRIMONIO BIENE..	0.00		139,927.04	124,872.78		15,054.26
1175-0001-000	SALVADOR DE LA ROSA F..	0.00		52,883.88	42,095.16		10,788.72
1175-0002-000	FELIX FLORES GIL	0.00		26,678.68	23,833.24		2,845.44
1175-0003-000	FRANCISCO ZAVALA FLOR	0.00		10,476.00	10,019.46		456.54
1175-0004-000	RICARDO CORREA JUAREZ	0.00		24,918.96	23,956.00		962.96
1175-0005-000	SALVADOR VAZQUEZ GLZ	0.00		9,881.96	9,881.96		0.00
1175-0006-000	GERARDO CORONADO DE..	0.00		11,142.56	11,141.96		0.60
1175-0007-000	RODRIGO DIAZ MORENO	0.00		3,945.00	3,945.00		0.00
1180-0000-000	DOCUMENTOS POR PAGAR	0.00		0.00	0.00		0.00
1180-0001-000	COLEGIO DE NOTARIOS	0.00		0.00	0.00		0.00
1180-0002-000	NOTARIOS	0.00		0.00	0.00		0.00
1190-0000-000	SECRETARIA DE FINANZAS	0.00		0.00	0.00		0.00
1190-0001-000	SECRETARIA DE FINANZAS	0.00		0.00	0.00		0.00
1200-0000-000	ACTIVO FIJO	3,507,031.41		56,921.61	0.00		3,563,953.02
1200-0001-000	EQUIPO DE TRANSPORTE	1,030,848.00		0.00	0.00		1,030,848.00
1200-0002-000	EQUIPO DE COMPUTO	2,266,190.86		36,682.61	0.00		2,302,873.47
1200-0003-000	MOBILIARIO Y EQUIPO DE ..	257,496.16		20,239.00	0.00		277,735.16
1200-0004-000	CAMARAS Y EQ FOTOGRA..	12,221.40		0.00	0.00		12,221.40
1200-0005-000	LICENCIAS	631,932.04		0.00	0.00		631,932.04
1200-0006-000	EQ DE MEDICION	29,093.15		0.00	0.00		29,093.15
1200-0007-000	DEPRECIACION EQ COMP..	706,722.38		0.00	0.00		706,722.38
1200-0008-000	DEPRECIACION MOB Y EQ..	2,830.40		0.00	0.00		2,830.40
1200-0009-000	DEPRECIACION CAMARAS	1,499.70		0.00	0.00		1,499.70
1200-0010-000	DEPRECIACION EQ DE ME..	9,697.72		0.00	0.00		9,697.72
2000-0000-000	PASIVO	0.00		0.00	0.00		0.00
2010-0000-000	PROVEEDORES	0.00		0.00	0.00		0.00
2010-2001-000	PROVEEDOR 1	0.00		0.00	0.00		0.00
2010-2002-000	PROVEEDOR 2	0.00		0.00	0.00		0.00
2020-0000-000	ACREEDORES	13,193,954.14		13,946,200.00	1,421,197.70		668,951.84
2020-1000-000	COLEGIO DE NOTARIOS	662,700.00		1,417,200.00	1,337,100.00		582,600.00
2020-1000-001	COLEGIO DE NOTARIOS D..	205,650.00		182,625.00	41,175.00		64,200.00
2020-1000-002	COLEGIO DE NOTARIOS D..	457,050.00		1,234,575.00	1,295,925.00		518,400.00
2020-1001-000	SECRETARIA DE FINANZAS	0.00		0.00	82,231.38		82,231.38
2020-1002-000	PROVISION DELEG. MONC..	0.00		0.00	0.00		0.00
2020-1003-000	PROVISION FDO REV. DIR..	0.00		0.00	0.00		0.00
2020-1004-000	ACREEDORES DIVERSOS	0.00		0.00	0.00		0.00
2020-1005-000	TECNOLOG EVOLUTIVAS	0.00		0.00	0.00		0.00
2020-1006-000	TECNOLOG EVOLUTIVAS ..	0.00		0.00	0.00		0.00
2020-1007-000	TECNOLOG EVOLUTIVAS ..	0.00		0.00	0.00		0.00
2020-1008-000	PROG EJECUT MODERNIZ..	0.00		0.00	0.00		0.00
2020-1008-001	MARCO JURIDICO (SERV P..	0.00		0.00	0.00		0.00
2020-1008-002	PROCESOS (JESUS ROLA..	0.00		0.00	0.00		0.00
2020-1008-003	PROCESOS (SERV PROF..	0.00		0.00	0.00		0.00
2020-1008-004	TECNOLOGIA (EMPRESA A..	0.00		0.00	0.00		0.00
2020-1008-005	TECNOLOGIA (SERV PROF..	0.00		0.00	0.00		0.00
2020-1008-006	VINCULACION (GISNET)	0.00		0.00	0.00		0.00
2020-1008-007	PROFESIONALIZACION (GI..	0.00		0.00	0.00		0.00
2020-1008-008	GESTION DEL CAMBIO (GI..	0.00		0.00	0.00		0.00
2020-1008-009	PROCESOS (CARLOS GER..	0.00		0.00	0.00		0.00
2020-1009-000	PROPORCIONAL FORMAS ..	0.00		0.00	0.00		0.00
2020-1010-000	ACREEDOR SECRETARIA	2,254.14		0.00	0.00		2,254.14
2020-1011-000	PEC 2014	12,529,000.00		12,529,000.00	0.00		0.00
2020-1011-001	GISNET CONTRATO SEFIN..	9,020,000.00		9,020,000.00	0.00		0.00
2020-1011-002	TIASA CONSULTORIA	3,509,000.00		3,509,000.00	0.00		0.00
2020-1012-000	ING. JESUS SALVADOR DE..	0.00		0.00	1,866.32		1,866.32
2030-0000-000	RETENCIONES FISCALES ..	204,775.25		1,861,972.83	2,693,785.73		1,036,588.15
2030-0000-001	RETENCION DE ISR ARRE..	579.84		13,065.00	12,373.33		-111.83
2030-0000-002	RETENCION DE ISR HONO..	941.06		16,801.83	16,795.63		934.86

CONTPAQ i INSTITUTO COAHUILENSE DE CATASTRO Y LA INFORMACION Hoja: 4
 Balanza de comprobación del 01/Ene/2015 al 31/Dic/2015 Fecha: 25/Ene/2016

Cuenta	Nombre	Saldos Iniciales		Cargos	Abonos	Saldos Actuales	
		Deudor	Acreedor			Deudor	Acreedor
2030-0000-003	OTRAS RETENCIONES		1,563.51	0.00	0.00		1,563.51
2030-0000-004	RETENCIONES ISPT SUEL		201,690.84	1,694,508.00	2,511,073.69		1,018,256.53
2030-0000-005	RETENCION DE ISR ASIMI		0.00	137,598.00	153,543.08		15,945.08
3000-0000-000	PATRIMONIO		4,227,780.89	0.00	56,921.61		4,284,702.50
3000-0001-000	PATRIMONIO		4,227,780.89	0.00	56,921.61		4,284,702.50
3000-0001-001	PATRIMONIO		4,227,780.89	0.00	56,921.61		4,284,702.50
3000-0002-000	RESULTADOS EJERCICIO..		0.00	0.00	0.00		0.00
3000-0002-001	RESULTADO DE EJERCICI		0.00	0.00	0.00		0.00
3200-0000-000	RESULTADO DE EJERCICI..		737,832.52	0.00	3,768.79		741,601.31
3200-0001-000	RESULTADO DE EJERCICI		57,446.16	0.00	3,768.79		61,214.95
3200-0002-000	RESULTADO EJERCICIO 2		175,665.21	0.00	0.00		175,665.21
3200-0003-000	RESULTADO EJERCICIO 2		341,130.39	0.00	0.00		341,130.39
3200-0004-000	RESULTADO EJERCICIO 2		119,144.23	0.00	0.00		119,144.23
3200-0005-000	RESULTADO EJERCICIO 2		259,082.82	0.00	0.00		259,082.82
3200-0006-000	RESULTADO EJERCICIO 2		-663,352.25	0.00	0.00		-663,352.25
3200-0007-000	RESULTADO EJERCICIO 2		866,309.32	0.00	0.00		866,309.32
3200-0008-000	RESULTADO EJERCICIO 2		-303,974.02	0.00	0.00		-303,974.02
3200-0009-000	RESULTADO EJERCICIO 2		210,376.75	0.00	0.00		210,376.75
3200-0010-000	RESULTADO EJERCICIO 2		815,768.66	0.00	0.00		815,768.66
3200-0011-000	RESULTADO EJERCICIO 2		252,901.29	0.00	0.00		252,901.29
3200-0012-000	RESULTADO EJERCICIO 2		-1,317,894.30	0.00	0.00		-1,317,894.30
3200-0013-000	RESULTADO EJERCICIO 2		-75,304.52	0.00	0.00		-75,304.52
3200-0014-000	RESULTADO EJERCICIO 2		1,845,184.22	0.00	0.00		1,845,184.22
3200-0015-000	RESULTADO EJERCICIO 2		-4,288,244.55	0.00	0.00		-4,288,244.55
3200-0016-000	RESULTADO EJERCICIO 2		2,443,593.11	0.00	0.00		2,443,593.11
4010-0000-000	APORTACIONES		0.00	3,853,299.79	10,698,156.18		6,844,856.39
4010-0001-000	APORTACIONES DEL GOBI		0.00	3,853,299.79	6,794,241.97		2,940,942.18
4010-0002-000	APORTACION MUNICIPIOS		0.00	0.00	0.00		0.00
4010-0003-000	APORTACION DEL GOB DE		0.00	0.00	3,903,914.21		3,903,914.21
4030-0000-000	OTROS INGRESOS		0.00	970,852.30	26,262,527.23		25,291,674.93
4030-0001-000	OTROS INGRESOS		0.00	864,862.04	5,802,499.50		4,937,637.46
4030-0002-000	OTROS INGRESOS PROV		0.00	0.00	728.00		728.00
4030-0003-000	INGRESOS POR CONVENI.		0.00	0.00	0.00		0.00
4030-0004-000	APORT SRIA FINANZAS PR		0.00	0.00	0.00		0.00
4030-0005-000	INGR PROG EJEC MODER.		0.00	0.00	0.00		0.00
4030-0005-001	subsidio federal prog modern		0.00	0.00	0.00		0.00
4030-0005-002	aportc instit prog eje modern		0.00	0.00	0.00		0.00
4030-0005-003	SUBSIDIO ESTATAL PROG		0.00	0.00	0.00		0.00
4030-0006-000	INGRESOS POR INVERSIO		0.00	0.00	0.00		0.00
4030-0007-000	INGRESOS (APORTACION)		0.00	81,601.52	17,906,947.97		17,825,346.45
4030-0008-000	APORTACION SF PARA PA		0.00	0.00	0.00		0.00
4030-0009-000	INGRESOS POR INVERSIO		0.00	24,388.74	47,351.76		22,963.02
4030-0010-000	ING PROGR VALUACION Z		0.00	0.00	300,000.00		300,000.00
4030-0011-000	ESTIMULOS FISCALES ISPT		0.00	0.00	0.00		0.00
4030-0012-000	INGRESOS PROGRAMA PI		0.00	0.00	1,805,000.00		1,805,000.00
4030-0013-000	INGRESOS POR CURSOS		0.00	0.00	400,000.00		400,000.00
5010-0000-000	SERVICIOS PERSONALES		0.00	23,707,408.67	107,450.17		23,599,958.50
5010-1102-000	SUELDO BASE PERSONAL		0.00	6,549,497.94	0.00		6,549,497.94
5010-1103-000	INCENTIVOS		0.00	3,815,733.34	0.00		3,815,733.34
5010-1104-000	CANTIDAD ADICIONAL		0.00	0.00	0.00		0.00
5010-1105-000	SOBRESUELDOS		0.00	1,707,096.39	0.00		1,707,096.39
5010-1106-000	ESTIMULOS AL PERSONAL		0.00	0.00	0.00		0.00
5010-1107-000	CUPONES DE BONIFICACI		0.00	0.00	0.00		0.00
5010-1108-000	AYUDA PARA TRANSPORTE		0.00	0.00	0.00		0.00
5010-1109-000	DESPENSA		0.00	1,839,171.12	0.00		1,839,171.12
5010-1110-000	ANTICIPO DE SUELDO		0.00	870,168.00	67,799.92		802,368.08
5010-1111-000	CONCEPTO PUENTE		0.00	117,794.95	0.00		117,794.95
5010-1112-000	REMODELACION CASA HA		0.00	0.00	0.00		0.00
5010-1113-000	BONO DEL DIA DEL BURO		0.00	0.00	0.00		0.00
5010-1114-000	INCENTIVO POR RETIRO D		0.00	60,000.00	0.00		60,000.00
5010-1115-000	TIEMPO EXTRA		0.00	700.33	0.00		700.33
5010-1116-000	TIEMPO EXTRA GRAVABLE		0.00	700.33	0.00		700.33
5010-1117-000	BONO NAVIDEÑO		0.00	97,725.00	0.00		97,725.00
5010-1118-000	DESPENSA EN EFECTIVO		0.00	226,897.13	0.00		226,897.13
5010-1202-000	SALARIO A PERSONAL EV		0.00	0.00	0.00		0.00
5010-1203-000	CANTIDAD ADICIONAL		0.00	0.00	0.00		0.00
5010-1204-000	ESTIMULOS AL PERSONAL		0.00	0.00	0.00		0.00

CONTPAQ i

INSTITUTO COAHUILENSE DE CATASTRO Y LA INFORMACION

Hoja: 5

Balanza de comprobación del 01/Ene/2015 al 31/Dic/2015 Fecha: 25/Ene/2016

Cuenta	Nombre	Saldos Iniciales		Cargos	Abonos	Saldos Actuales	
		Deudor	Acreedor			Deudor	Acreedor
5010-1205-000	PRESTACIONES ESTABLE	0.00	0.00	0.00	0.00	0.00	0.00
5010-1206-000	RETRIBUCION DE SERVICI	0.00	0.00	0.00	0.00	0.00	0.00
5010-1301-000	QUINQUENIOS BUROCRAT	0.00	224,212.83	0.00	0.00	224,212.83	0.00
5010-1302-000	PRIMA VACACIONAL (EXC.	0.00	92,659.25	0.00	0.00	92,659.25	0.00
5010-1303-000	COMPLEMENTO DE AGUIN	0.00	134,426.68	0.00	0.00	134,426.68	0.00
5010-1304-000	PRIMA VACACIONAL (GRA	0.00	675,177.51	0.00	0.00	675,177.51	0.00
5010-1305-000	PRIMA VACACIONAL ADIC	0.00	357,416.59	0.00	0.00	357,416.59	0.00
5010-1306-000	PRIMAS VACACIONALES Y	0.00	0.00	0.00	0.00	0.00	0.00
5010-1307-000	PRIMA VACACIONAL ADICI	0.00	0.00	0.00	0.00	0.00	0.00
5010-1308-000	AGUINALDO	0.00	1,993.50	0.00	0.00	1,993.50	0.00
5010-1309-000	AGUINALDO (GRAVABLE)	0.00	1,726,476.49	0.00	0.00	1,726,476.49	0.00
5010-1310-000	AGUINALDO (EXCENTO)	0.00	192,431.99	0.00	0.00	192,431.99	0.00
5010-1311-000	INDEMNIZACION (EXCENT	0.00	87,807.33	0.00	0.00	87,807.33	0.00
5010-1312-000	LIQUIDACIONES / INDEMN	0.00	0.00	0.00	0.00	0.00	0.00
5010-1313-000	REMUNERAC POR HORAS	0.00	0.00	0.00	0.00	0.00	0.00
5010-1314-000	COMPLEMENTO DE SUEL	0.00	83,216.70	0.00	0.00	83,216.70	0.00
5010-1315-000	APOYOS ECONOMICOS	0.00	74,666.55	0.00	0.00	74,666.55	0.00
5010-1316-000	ESTIMULOS POR ANTIGUE	0.00	203,262.63	0.00	0.00	203,262.63	0.00
5010-1317-000	RETROACTIVO SINDICALIZ	0.00	0.00	0.00	0.00	0.00	0.00
5010-1318-000	ESTIMULO POR PUNTUALI	0.00	480,002.46	0.00	0.00	480,002.46	0.00
5010-1319-000	BONOS, AYUDA PARA SER	0.00	0.00	0.00	0.00	0.00	0.00
5010-1320-000	COMPENSACIONES BURO	0.00	7,196.29	0.00	0.00	7,196.29	0.00
5010-1321-000	AYUDA ESCOLAR Y PARA	0.00	0.00	0.00	0.00	0.00	0.00
5010-1322-000	APOYO A LA ECONOMIA F	0.00	584,450.00	0.00	0.00	584,450.00	0.00
5010-1323-000	APOYO ECONOMICO PAR	0.00	231,248.00	0.00	0.00	231,248.00	0.00
5010-1324-000	PENSION ALIMENTICIA	0.00	-968.09	0.00	28,426.08	-29,394.17	0.00
5010-1325-000	AJUSTE ESTIMULO PUNTU	0.00	15,019.68	0.00	0.00	15,019.68	0.00
5010-1326-000	VACACIONES NO DISFRUT	0.00	3,647.14	0.00	0.00	3,647.14	0.00
5010-1327-000	ANTICIPO DE SDO. PAGO	0.00	-2,911.51	0.00	0.00	-2,911.51	0.00
5010-1328-000	AJUSTE POR PAGAR	0.00	11,426.37	0.00	0.00	11,426.37	0.00
5010-1329-000	APOYO PARA EL DIA DE L	0.00	19,000.00	0.00	0.00	19,000.00	0.00
5010-1330-000	CREDITO AL SALARIO	0.00	0.00	0.00	0.00	0.00	0.00
5010-1331-000	PRESTAMO ESPECIAL	0.00	356,482.80	0.00	0.00	356,482.80	0.00
5010-1332-000	AJUSTE PENSION ALIMEN	0.00	0.00	0.00	4,075.04	-4,075.04	0.00
5010-1333-000	PRIMA DE ANTIGUEDAD (E	0.00	227,372.40	0.00	0.00	227,372.40	0.00
5010-1334-000	PRIMA DE ANTIGUEDAD (0.00	590,591.60	0.00	0.00	590,591.60	0.00
5010-1335-000	RETENCION DE SUELDOS	0.00	80,120.62	0.00	0.00	80,120.62	0.00
5010-1401-000	APORTACION AL ISSSTE	0.00	0.00	0.00	0.00	0.00	0.00
5010-1402-000	CUOTAS AL ISSSTE	0.00	0.00	0.00	0.00	0.00	0.00
5010-1407-000	FONDO DE PENSIONES	0.00	0.00	0.00	0.00	0.00	0.00
5010-1408-000	APORTACION AL INST EST	0.00	0.00	0.00	0.00	0.00	0.00
5010-1502-000	PRESTACIONES POR CON	0.00	0.00	0.00	0.00	0.00	0.00
5010-1504-000	OTRAS PRESTACIONES	0.00	0.00	0.00	0.00	0.00	0.00
5010-2904-000	SUBSIDIOS A SECRETARI	0.00	0.00	0.00	0.00	0.00	0.00
5010-2905-000	SUBSIDIO AL EMPLEADO	0.00	22,144.06	0.00	0.00	22,144.06	0.00
5010-3903-000	OTRAS COMPENSACIONE	0.00	13,500.00	0.00	0.00	13,500.00	0.00
5010-3904-000	SUBSIDIOS A SECRETARI	0.00	0.00	0.00	0.00	0.00	0.00
5010-3905-000	IMPLEMENTACION DEL PR	0.00	294,549.38	0.00	7,149.13	287,400.25	0.00
5010-3905-001	ESTIMULOS PROY EJECU	0.00	294,549.38	0.00	7,149.13	287,400.25	0.00
5010-3906-000	VALUACION DE BIENES D	0.00	0.00	0.00	0.00	0.00	0.00
5010-3906-001	VALUAC DE BIENES DEL E	0.00	0.00	0.00	0.00	0.00	0.00
5010-3907-000	PROGRAMA DE VALUACIO	0.00	419,000.00	0.00	0.00	419,000.00	0.00
5010-3907-001	VALUACION ZONA INDUST	0.00	419,000.00	0.00	0.00	419,000.00	0.00
5010-3908-000	PROYECTO DE VINCULACI	0.00	434,852.00	0.00	0.00	434,852.00	0.00
5010-3908-001	HONORARIOS ASIMILADOS	0.00	434,852.00	0.00	0.00	434,852.00	0.00
5010-3909-000	PROYECTO LEVANTAMIEN	0.00	781,452.89	0.00	0.00	781,452.89	0.00
5010-3909-001	HONORARIOS ASIMILADOS	0.00	781,452.89	0.00	0.00	781,452.89	0.00
5020-0000-000	MATERIALES Y SUMINIST..	0.00	1,649,782.74	0.00	5,076.98	1,644,705.76	0.00
5020-2101-000	MATERIAL DE OFICINA	0.00	303,770.43	0.00	0.00	303,770.43	0.00
5020-2102-000	MATERIAL DE LIMPIEZA	0.00	157,148.72	0.00	0.00	157,148.72	0.00
5020-2103-000	MATERIAL DIDACTICO (PE	0.00	0.00	0.00	0.00	0.00	0.00
5020-2105-000	MATERIALES Y UTILES DE	0.00	276,496.27	0.00	0.00	276,496.27	0.00
5020-2106-000	MATERIALES Y UTILES PA	0.00	10,126.12	0.00	0.00	10,126.12	0.00
5020-2107-000	MATERIALES Y EQ FOTOG	0.00	354.80	0.00	0.00	354.80	0.00
5020-2201-000	ALIMENTACION DE PERSO	0.00	131,716.01	0.00	0.00	131,716.01	0.00
5020-2202-000	UTENS P/SERV DE ALIMEN	0.00	0.00	0.00	0.00	0.00	0.00
5020-2301-000	REFACCIONES Y HERRAM	0.00	15,383.92	0.00	0.00	15,383.92	0.00

CONTPAQ i INSTITUTO COAHUILENSE DE CATASTRO Y LA INFORMACION Hoja: 6
 Balanza de comprobación del 01/Ene/2015 al 31/Dic/2015 Fecha: 25/Ene/2016

Cuenta	Nombre	Saldos Iniciales		Cargos	Abonos	Saldos Actuales	
		Deudor	Acreedor			Deudor	Acreedor
5020-2403-000	MATERIALES CDMPLME	0.00		759.00	0.00		759.00
5020-2404-000	MATERIALES ELECTRICDS	0.00		7,220.13	0.00		7,220.13
5020-2502-000	PLAGUICIDAS ABDNDS Y	0.00		0.00	0.00		0.00
5020-2503-000	MEDICINAS Y PRDDUCTD	0.00		0.00	0.00		0.00
5020-2504-000	MATERIALES Y SUMINIST	0.00		0.00	0.00		0.00
5020-2601-000	CDMBUSTIBLE	0.00		423,158.40	960.00	422,198.40	
5020-2701-000	VESTUARID UNIFDRMES Y	0.00		9,140.00	0.00	9,140.00	
5020-2703-000	ARTICULDS DEPDRTIVDS	0.00		0.00	0.00		0.00
5020-2801-000	CUENTAS INCDBRABLES	0.00		0.00	0.00		0.00
5020-2801-001	DEFUNCIDN	0.00		0.00	0.00		0.00
5020-2901-000	MERCANCIAS DIVERSAS	0.00		20,545.49	0.00	20,545.49	
5020-3802-000	GASTDS MENDRES	0.00		9,173.71	0.00	9,173.71	
5020-3803-000	CDNVENID RAMDS ARIZPE	0.00		0.00	0.00		0.00
5020-3803-001	MAT DE DFNA RAMDS ARI	0.00		0.00	0.00		0.00
5020-3804-000	PRDYECTD EJECUTIVD C	0.00		5,174.00	0.00	5,174.00	
5020-3804-001	MATERIAL DE DFICINA	0.00		0.00	0.00		0.00
5020-3804-002	ALIMENTACIDN DE PERSD	0.00		0.00	0.00		0.00
5020-3804-003	CDMBUSTIBLE	0.00		5,174.00	0.00	5,174.00	
5020-3805-000	VALUACIDN BIENES DEL E	0.00		2,853.43	0.00	2,853.43	
5020-3805-001	CDMBUSTIBLE	0.00		0.00	0.00		0.00
5020-3805-002	MAT Y UTILES D	0.00		883.00	0.00	883.00	
5020-3805-003	MATERIAL D DFNA	0.00		1,970.43	0.00	1,970.43	
5020-3805-004	MATERIALES Y EQ FDTDG	0.00		0.00	0.00		0.00
5020-3805-005	VESTUARID UNIFDRMES Y	0.00		0.00	0.00		0.00
5020-3805-006	SERV DE INFDRMATICA D	0.00		0.00	0.00		0.00
5020-3805-007	EQ CDMPUTD VBE	0.00		0.00	0.00		0.00
5020-3805-008	ALIMENTACIDN D PRDGR	0.00		0.00	0.00		0.00
5020-3805-009	REFACCIDNES PVB	0.00		0.00	0.00		0.00
5020-3806-000	VALUACIDN ZDNA INDUST	0.00		105,893.07	0.00	105,893.07	
5020-3806-001	CDMBUSTIBLE	0.00		55,361.80	0.00	55,361.80	
5020-3806-002	MATERIALES Y UTILES DE	0.00		45,095.19	0.00	45,095.19	
5020-3806-003	MATERIAL DE DFICINA	0.00		5,436.08	0.00	5,436.08	
5020-3807-000	PRDGRAMA ESCRITURACI	0.00		17,709.72	0.00	17,709.72	
5020-3807-001	MATERIAL DE DFICINA	0.00		17,709.72	0.00	17,709.72	
5020-3808-000	PROY PATRIMDNIO BIENE	0.00		153,159.52	4,116.98	149,042.54	
5020-3808-001	MATERIAL DE OFICINA	0.00		12,058.05	0.00	12,058.05	
5020-3808-002	MERCANCIAS DIVERSAS	0.00		19,278.62	0.00	19,278.62	
5020-3808-003	ALIMENTACION DE PERSD	0.00		44,020.77	0.00	44,020.77	
5020-3808-004	CDMBUSTIBLE	0.00		50,682.98	4,116.98	46,566.00	
5020-3808-005	MATERIALES Y UTILES PA	0.00		629.02	0.00	629.02	
5020-3808-006	MATERIALES Y UTILES DE	0.00		21,829.22	0.00	21,829.22	
5020-3808-007	MATERIALES DE USD INF	0.00		4,660.86	0.00	4,660.86	
5030-0000-000	SERVICIOS GENERALES	0.00		6,041,075.62	596.11	6,040,479.51	
5030-3101-000	SERVICIO POSTAL Y DE M	0.00		14,652.31	0.00	14,652.31	
5030-3102-000	SERVICIO TELEGRAFICD	0.00		0.00	0.00		0.00
5030-3103-000	SERVICIO TELEFONICO	0.00		78,616.01	0.00	78,616.01	
5030-3103-001	SERV TELEF TELMEX	0.00		78,616.01	0.00	78,616.01	
5030-3103-002	TARJETAS CELULARES	0.00		0.00	0.00		0.00
5030-3104-000	SERVICIO DE ENERGIA EL	0.00		42,254.14	0.00	42,254.14	
5030-3105-000	SERVICIO DE AGUA PDTA	0.00		0.00	0.00		0.00
5030-3106-000	SERVICIO DE GAS	0.00		0.00	0.00		0.00
5030-3201-000	ARRENDAMIENTD DE EDIF	0.00		143,529.99	0.00	143,529.99	
5030-3202-000	ARRENDAMIENTD DE TER	0.00		0.00	0.00		0.00
5030-3203-000	ARRENDAMIENTD DE MAQ	0.00		124,526.00	0.00	124,526.00	
5030-3205-000	ARREND DE SERV DE TR	0.00		226.00	0.00	226.00	
5030-3206-000	ARRENDAMIENTOS ESPE	0.00		945.00	0.00	945.00	
5030-3301-000	ASESORIA Y CAPACITACI	0.00		641,484.08	0.00	641,484.08	
5030-3302-000	SERVICIOS DE INFDRMATI	0.00		211,005.24	0.00	211,005.24	
5030-3303-000	SERVICIOS ESTADISTICO	0.00		1,124.91	0.00	1,124.91	
5030-3304-000	ESTUDIDS E INVESTIGACI	0.00		0.00	0.00		0.00
5030-3305-000	SERVICIOS DE AUDITORIA	0.00		73,706.93	0.00	73,706.93	
5030-3401-000	COMISIDNES BANCARIAS	0.00		19,799.44	0.00	19,799.44	
5030-3402-000	FLETES Y MANIDBRAS	0.00		0.00	0.00		0.00
5030-3403-000	INTERESES DESCUENTOS	0.00		0.00	0.00		0.00
5030-3404-000	SEGUROS Y FIANZAS	0.00		100,603.78	0.00	100,603.78	
5030-3406-000	CDMISIONES BANCARIAS	0.00		61.92	0.00	61.92	
5030-3407-000	DTROS IMPUESTOS Y DE	0.00		0.00	0.00		0.00

CONTPAQ i

INSTITUTO COAHUILENSE DE CATASTRO Y LA INFORMACION

Hoja: 7

Balanza de comprobación del 01/Ene/2015 al 31/Dic/2015 Fecha: 25/Ene/2016

Cuenta	Nombre	Saldos Iniciales		Cargos	Abonos	Saldos Actuales	
		Deudor	Acreedor			Deudor	Acreedor
5030-3408-000	MULTAS		0.00	815.00	0.00		815.00
5030-3409-000	ACTUALIZAC Y RECARGOS		0.00	0.00	0.00		0.00
5030-3410-000	COMISIONES BANCARIAS		0.00	61.92	0.00		61.92
5030-3411-000	SERVICIO DE VIGILANCIA		0.00	0.00	0.00		0.00
5030-3412-000	SERV. DE LAV. LIMP. HIGIE.		0.00	0.00	0.00		0.00
5030-3501-000	MTTO Y CONSERV. DE MO.		0.00	522.00	0.00		522.00
5030-3502-000	MTTO Y CONSERV DE EQ		0.00	6,174.83	0.00		6,174.83
5030-3504-000	MTTO Y CONSERV D MAQ		0.00	169,954.48	596.11		169,358.37
5030-3505-000	MTTO Y CONSERV DE INM.		0.00	398,298.35	0.00		398,298.35
5030-3506-000	INSTALACIONES		0.00	136,880.00	0.00		136,880.00
5030-3601-000	GASTOS DE PROPAGANDA		0.00	0.00	0.00		0.00
5030-3602-000	IMPRESIONES Y PUBLICA.		0.00	354,321.70	0.00		354,321.70
5030-3605-000	SERVICIOS AUDIOVISUAL		0.00	0.00	0.00		0.00
5030-3701-000	PASAJES		0.00	72,496.68	0.00		72,496.68
5030-3702-000	VIATICOS		0.00	41,766.04	0.00		41,766.04
5030-3702-001	ARQ SERGIO MIER CAMP.		0.00	0.00	0.00		0.00
5030-3702-002	RIGOBERTO PULIDO VILLA		0.00	0.00	0.00		0.00
5030-3702-003	CARLOS RODRIGUEZ ESC.		0.00	0.00	0.00		0.00
5030-3702-004	YADIRA CARDENAS RDZ		0.00	0.00	0.00		0.00
5030-3702-005	ALEJANDRO VILLARREAL		0.00	0.00	0.00		0.00
5030-3702-006	FELIX FLORES GIL		0.00	0.00	0.00		0.00
5030-3702-007	RICARDO CORREA JUAREZ		0.00	0.00	0.00		0.00
5030-3702-008	RAUL NAVA IBAÑEZ		0.00	0.00	0.00		0.00
5030-3702-009	FRANCISCO J. FLORES ZA.		0.00	0.00	0.00		0.00
5030-3702-010	INDIRA NIEBLA BETANCO		0.00	0.00	0.00		0.00
5030-3702-011	JESUS SALVADOR DE LA		0.00	0.00	0.00		0.00
5030-3702-012	LOURDES INFANTE HDZ		0.00	0.00	0.00		0.00
5030-3702-013	JORGE A TREVIÑO DAVILA		0.00	0.00	0.00		0.00
5030-3702-014	CECILIA GUEVARA GARZA		0.00	0.00	0.00		0.00
5030-3702-015	PROYECTO TORREON		0.00	0.00	0.00		0.00
5030-3702-016	JESUS RUIZ DE LA ROSA		0.00	0.00	0.00		0.00
5030-3702-017	MANLIO FABIO GOMEZ UR.		0.00	0.00	0.00		0.00
5030-3702-018	RODRIGO DIAZ MORENO		0.00	0.00	0.00		0.00
5030-3702-019	COMBUSTIBLE		0.00	0.00	0.00		0.00
5030-3702-020	CUOTAS Y PEAJE		0.00	0.00	0.00		0.00
5030-3702-021	ALIMENTOS		0.00	0.00	0.00		0.00
5030-3702-022	HOSPEDAJE		0.00	0.00	0.00		0.00
5030-3702-023	PASAJES		0.00	0.00	0.00		0.00
5030-3702-024	GASTOS MENORES		0.00	0.00	0.00		0.00
5030-3702-025	TELEFONO		0.00	0.00	0.00		0.00
5030-3702-026	VIATICOS		0.00	41,766.04	0.00		41,766.04
5030-3702-027	MAT DE OFICINA		0.00	0.00	0.00		0.00
5030-3703-000	HOSPEDAJES		0.00	28,819.91	0.00		28,819.91
5030-3704-000	CUOTAS Y PEAJE		0.00	5,230.00	0.00		5,230.00
5030-3801-000	GASTO CEREMONIAL Y O.		0.00	4,398.01	0.00		4,398.01
5030-3802-000	GASTOS MENORES		0.00	0.00	0.00		0.00
5030-3803-000	CONGRESOS CONVENCIO		0.00	0.00	0.00		0.00
5030-3806-000	OTROS SERVICIOS		0.00	1,946,400.00	0.00		1,946,400.00
5030-3809-000	SERVICIO DE TARJETAS D.		0.00	0.00	0.00		0.00
5030-3810-000	CONVENIO RAMOS ARIZPE		0.00	0.00	0.00		0.00
5030-3810-001	MTTO Y CONSERV DE INMU.		0.00	0.00	0.00		0.00
5030-3810-002	Asesoría y capacitación		0.00	0.00	0.00		0.00
5030-3810-003	serv estadísticos y geografic		0.00	0.00	0.00		0.00
5030-3811-000	PROYECTO EJECUTIVO C.		0.00	44,145.00	0.00		44,145.00
5030-3811-001	VIATICOS PROY CATASTR.		0.00	0.00	0.00		0.00
5030-3811-002	HOSPEDAJE PROYECTO		0.00	999.00	0.00		999.00
5030-3811-003	SERV PROF PROY EJECU		0.00	0.00	0.00		0.00
5030-3811-004	CONTRIBUCIONES ESPECI.		0.00	25,000.00	0.00		25,000.00
5030-3811-005	PASAJES		0.00	8,562.00	0.00		8,562.00
5030-3811-006	TESORERIA DE LA FEDER.		0.00	0.00	0.00		0.00
5030-3811-007	CUOTAS Y PEAJE		0.00	47.00	0.00		47.00
5030-3811-008	SERV DE INFORMATICA		0.00	9,537.00	0.00		9,537.00
5030-3812-000	VALUAC DE BIENES DEL E.		0.00	21,694.43	0.00		21,694.43
5030-3812-001	HOSPEDAJE		0.00	0.00	0.00		0.00
5030-3812-002	SERV D INFORMATICA		0.00	9,537.00	0.00		9,537.00
5030-3812-003	mtto y conserv maq y eq		0.00	1,214.43	0.00		1,214.43
5030-3812-004	GTOS A COMPROB		0.00	0.00	0.00		0.00

CONTPAQ i INSTITUTO COAHUILENSE DE CATASTRO Y LA INFORMACION Hoja: 8
 Balanza de comprobación del 01/Ene/2015 al 31/Dic/2015 Fecha: 25/Ene/2016

Cuenta	Nombre	Saldos Iniciales		Cargos	Abonos	Saldos Actuales	
		Deudor	Acreedor			Deudor	Acreedor
5030-3812-005	VIATICOS		0.00	0.00	0.00		0.00
5030-3812-006	ASESORIA Y CAPACITACI		0.00	10,943.00	0.00		10,943.00
5030-3812-007	material de ofna		0.00	0.00	0.00		0.00
5030-3812-008	serv telefonico		0.00	0.00	0.00		0.00
5030-3812-009	pasajes		0.00	0.00	0.00		0.00
5030-3812-010	vestuario, uniformes, varios		0.00	0.00	0.00		0.00
5030-3812-011	cuotas y peaje		0.00	0.00	0.00		0.00
5030-3812-012	SERVICIOS DE AUDITORIA		0.00	0.00	0.00		0.00
5030-3813-000	PROG MODERNIZ CATAST.		0.00	8,213.12	0.00		8,213.12
5030-3813-001	MARCO JURIDICO		0.00	0.00	0.00		0.00
5030-3813-002	PROCESOS		0.00	0.00	0.00		0.00
5030-3813-003	TECNOLOGIAS		0.00	0.00	0.00		0.00
5030-3813-004	VINCULACION		0.00	0.00	0.00		0.00
5030-3813-005	PROFESIONALIZACION		0.00	0.00	0.00		0.00
5030-3813-006	GESTION DEL CAMBIO		0.00	0.00	0.00		0.00
5030-3813-007	COMISIONES BANCARIAS		0.00	0.00	0.00		0.00
5030-3813-008	COMISIONES BANCARIAS		0.00	8,213.12	0.00		8,213.12
5030-3814-000	PROGRAMA DE VALUACIO		0.00	110,167.00	0.00		110,167.00
5030-3814-001	ASESORIA Y CAPACITACI		0.00	108,369.00	0.00		108,369.00
5030-3814-002	MTTO Y CONSERVACION		0.00	1,798.00	0.00		1,798.00
5030-3815-000	PEC 2014		0.00	125,280.00	0.00		125,280.00
5030-3815-001	SERVICIO DE		0.00	0.00	0.00		0.00
5030-3815-002	CONSULTORIA (PROCES		0.00	0.00	0.00		0.00
5030-3815-003	SERVICIOS ESTADISTICO		0.00	125,280.00	0.00		125,280.00
5030-3816-000	PROY PATRIMONIO BIENE		0.00	880,801.40	0.00		880,801.40
5030-3816-001	HOSPEDAJE		0.00	44,550.00	0.00		44,550.00
5030-3816-002	CUOTAS Y PEAJE		0.00	2,474.00	0.00		2,474.00
5030-3816-003	ASESORIA Y CAPACITACI		0.00	347,343.40	0.00		347,343.40
5030-3816-004	SERVICIOS DE INFORMATI		0.00	485,274.00	0.00		485,274.00
5030-3816-005	MTTO Y CONSERV D MAQ		0.00	1,160.00	0.00		1,160.00
5030-3817-000	PEC 2015		0.00	232,100.00	0.00		232,100.00
5030-3817-001	ASESORIA Y CAPACITACI		0.00	58,000.00	0.00		58,000.00
5030-3817-002	SERV DE INFORMATICA		0.00	174,000.00	0.00		174,000.00
5030-3817-003	TRANSFERENCIAS DE REI		0.00	100.00	0.00		100.00
5040-0000-000	TRANSFERENCIAS		0.00	0.00	0.00		0.00
5040-4000-000	TRANSFERENCIAS		0.00	0.00	0.00		0.00
5040-4000-001	APORTAC A PROG MODER		0.00	0.00	0.00		0.00
5040-4100-000	AYUDA A LOS SECTORES		0.00	0.00	0.00		0.00
5040-4104-000	AYUDAS CULTURALES Y S		0.00	0.00	0.00		0.00
5040-4105-000	DONATIVO A INST PRIV SI		0.00	0.00	0.00		0.00
5050-0000-000	BIENES MUEBLES E INMU.		0.00	56,921.61	0.00		56,921.61
5050-5000-000	BIENES MUEBLES E INMU		0.00	0.00	0.00		0.00
5050-5100-000	MOBILIARIO Y EQ DE ADM		0.00	1,740.00	0.00		1,740.00
5050-5101-000	MOBILIARIO		0.00	0.00	0.00		0.00
5050-5102-000	EQUIPO DE ADMON		0.00	4,579.00	0.00		4,579.00
5050-5200-000	MAQUINARIA Y EQ AGROP		0.00	0.00	0.00		0.00
5050-5204-000	CAMARAS Y EQ FOTOGRA		0.00	0.00	0.00		0.00
5050-5205-000	MAQUINARIA Y EQUIPO EL		0.00	0.00	0.00		0.00
5050-5206-000	EQUIPO DE COMPUTACIO		0.00	36,682.61	0.00		36,682.61
5050-5207-000	MAQUINARIA Y EQUIPOS		0.00	13,920.00	0.00		13,920.00
5050-5301-000	VEHICULOS Y EQ TERRES		0.00	0.00	0.00		0.00
5050-6201-000	OBRAS PUBLICAS POR AD		0.00	0.00	0.00		0.00
5050-6202-000	CONVENIO RAMOS ARIZPE		0.00	0.00	0.00		0.00
5050-6202-001	EQ DE COMPUTO ADQ RA		0.00	0.00	0.00		0.00
5050-6202-002	MOBILIARIO Y EQ DE OFNA		0.00	0.00	0.00		0.00
5050-6203-000	VALUACION BIENES DEL E		0.00	0.00	0.00		0.00
5050-6203-001	MOB Y EQ OFNA		0.00	0.00	0.00		0.00
5050-6203-002	EQ D COMPUTO PVB		0.00	0.00	0.00		0.00
5050-6204-000	PROGRAM DE MODERN C		0.00	0.00	0.00		0.00
5050-6204-001	EQ COMPUTO		0.00	0.00	0.00		0.00
5050-6204-002	EQUIPO DE MEDICION PR		0.00	0.00	0.00		0.00
5050-6205-000	PEC 2014		0.00	0.00	0.00		0.00
5050-6205-001	EQUIPO DE COMPUTO		0.00	0.00	0.00		0.00
5050-6206-000	DEPRECIACIONES		0.00	0.00	0.00		0.00
5050-6206-001	GASTO DEPRECIAL EQ DE		0.00	0.00	0.00		0.00
5050-6206-002	GASTO DEPRECIAL MOB Y		0.00	0.00	0.00		0.00
5050-6206-003	GASTO DEPRECIAL CAMA		0.00	0.00	0.00		0.00

CONTPAQ i INSTITUTO COAHUILENSE DE CATASTRO Y LA INFORMACION Hoja: 9
 Balanza de comprobación del 01/Ene/2015 al 31/Dic/2015 Fecha: 25/Ene/2016

Cuenta	Nombre	Saldos Iniciales		Cargos	Abonos	Saldos Actuales	
		Deudor	Acreedor			Deudor	Acreedor
5050-6206-004	GASTO DEPRECIAL EQ DE		0.00	0.00	0.00		0.00
5060-0000-000	OBRAS PUBLICAS POR A..		0.00	0.00	0.00		0.00
5060-6000-000	OBRAS PUBLICAS POR AD.		0.00	0.00	0.00		0.00
5060-6201-000	OBRAS PUBLICAS POR AD.		0.00	0.00	0.00		0.00
	Total cuentas no impresas		0	0	0		0
			0				0
	Sumas Iguales:	19,085,093.00		93,497,708.24	93,497,708.24	39,589,125.32	
		19,085,093.00				39,589,125.32	



**SERVICIOS DE ASESORÍA FISCAL Y FINANCIERA,
AUDITORÍA Y CONSULTORÍA**

INFORME DEL AUDITOR INDEPENDIENTE SOBRE INFORMACIÓN INTERMEDIA

**ARQ. SERGIO MIER CAMPOS
DIRECTOR GENERAL
INSTITUTO COAHUILENSE DEL CATASTRO Y LA INFORMACIÓN TERRITORIAL**

Hemos analizado el estado de situación financiera que se acompaña del ente público denominado Instituto Coahuilense del Catastro y la Información Territorial, al 31 de diciembre de 2015 y el correlativo estado de actividades, de flujo de efectivo, y de variaciones en la hacienda pública, así como los estados presupuestales, por el trimestre que terminó en esa fecha.

La administración de la entidad es responsable de la preparación y presentación razonable de la información intermedia de acuerdo con las normas emitidas por el Consejo Nacional de Armonización Contable y supletoriamente las normas de información financiera mexicanas. Mi responsabilidad es expresar una conclusión sobre esta información financiera con base en mi revisión. Los estados financieros al 31 de diciembre del 2014, que se presentan para fines comparativos de conformidad con las Normas de Información Financiera mexicanas no fueron objeto de mi revisión.

Mi revisión fue realizada de acuerdo con la Norma para trabajos de Revisión 9020 "Revisión de información financiera intermedia realizada por el auditor independiente de la entidad", emitida por el Instituto Mexicano de Contadores Públicos, A.C. Una revisión de información financiera intermedia consiste en llevar a cabo investigaciones, principalmente con el personal responsable de los asuntos financieros y contables, así como aplicar procedimientos analíticos y otros procedimientos de revisión. Una revisión es sustancialmente mejor en alcance que una auditoría realizada de conformidad con las Normas Internacionales de Auditoría y en consecuencia no permite tener la seguridad de todos los asuntos importantes que podría identificarse en una auditoría.

Con base en la información proporcionada por la administración, el Instituto no cuenta con un sistema de contabilidad gubernamental, que le permita dar cumplimiento a la normativa de la Ley General de Contabilidad Gubernamental y las disposiciones emitidas por el Consejo Nacional de Armonización Contable, aun y si bien es cierto, el Instituto, por el trimestre terminado, presentó la información financiera, conforme a los formatos establecidos por el Consejo Nacional de Armonización Contable.

Con base en mi revisión, excepto por el asunto que se describe en el párrafo anterior, no tuve conocimiento de situación alguna que llamara mi atención para considerar que la información financiera intermedia que se acompaña no presente razonablemente, en todos los aspectos importantes, la situación financiera de la entidad denominada Instituto Coahuilense del Catastro y la Información Territorial al 31 de diciembre de 2015, el estado de actividades, de flujo de efectivo, y de variaciones en la hacienda pública, así como los estados presupuestales, por el trimestre que terminó en esa fecha de conformidad con las normas emitidas por el Consejo Nacional de Armonización Contable y las normas de información financieras mexicanas, utilizadas supletoriamente, así como del grado de colaboración de la entidad para el cumplimiento de los objetivos de control gubernamental y de la situación que guarda el control interno, del cual se ha formulado un reporte que forma parte integral de este informe.

ATENTAMENTE

**C.P.C. JORGE LUIS AGUIRRE CABELLO
CÉDULA: 1437720
JA CONSULTORES S.C.**

SALTILLO, COAHUILA, A 25 DE ENERO DE 2016

II. Información Presupuestaria

Informe de Avance de Gestión Cuatrimestre 2016
Instituto Costarricense del Censo y la Información Terrestrial
Estado Analítico de Ingresos (Clasificación Económica)
Cuarto Trimestre

Clasificación Económica	Estimado (1)	Ampliaciones y Reducciones (2)	Ingreso Modificado (3 = 1 + 2)	Devengado (4)	Recaudado (5)	Diferencia (6 = 5 - 1)
Total	11,418,912	-	11,418,912	11,418,912	11,418,912	-
Ingresos por categorías:						
MOVENSA	-	-	-	-	-	-
Cuentas y Aportaciones de Seguridad Social	-	-	-	-	-	-
Contribuciones de Ingresos	-	-	-	-	-	-
Deberios	-	-	-	-	-	-
Producción	-	-	-	-	-	-
Comercio	-	-	-	-	-	-
Capital	-	-	-	-	-	-
Aprovechamientos	-	-	-	-	-	-
Comercio	-	-	-	-	-	-
Capital	828,490	-	828,490	828,490	828,490	-
Ingresos por Ventas de Bienes y Servicios	9,385,422	-	9,385,422	9,385,422	9,385,422	-
Participaciones y Aportaciones	1,205,000	-	1,205,000	1,205,000	1,205,000	-
Transferencias, Asignaciones, Subsidios y Otras Ayudas	-	-	-	-	-	-
Ingresos Derivados de Financiamiento	-	-	-	-	-	-

Estado Analítico de Ingresos Por Fuente de Financiamiento	Estimado (1)	Ampliaciones y Reducciones (2)	Ingreso Modificado (3 = 1 + 2)	Devengado (4)	Recaudado (5)	Diferencia (6 = 5 - 1)
Total	11,418,912	-	11,418,912	11,418,912	11,418,912	-
Ingresos por categorías:						
Ingresos del Gobierno	16,590,422	-	16,590,422	16,590,422	16,590,422	-
Impuestos	-	-	-	-	-	-
Contribuciones de Ingresos	-	-	-	-	-	-
Deberios	-	-	-	-	-	-
Productos	-	-	-	-	-	-
Comercio	-	-	-	-	-	-
Capital	-	-	-	-	-	-
Aprovechamientos	-	-	-	-	-	-
Comercio	-	-	-	-	-	-
Capital	828,490	-	828,490	828,490	828,490	-
Participaciones y Aportaciones	9,385,422	-	9,385,422	9,385,422	9,385,422	-
Transferencias, Asignaciones, Subsidios y Otras Ayudas	1,205,000	-	1,205,000	1,205,000	1,205,000	-
Ingresos de Organismos y Empresas	828,490	-	828,490	828,490	828,490	-
Cuentas y Aportaciones de Seguridad Social	-	-	-	-	-	-
Ingresos por Ventas de Bienes y Servicios	828,490	-	828,490	828,490	828,490	-
Transferencias, Asignaciones, Subsidios y Otras Ayudas	-	-	-	-	-	-
Ingresos Derivados de Financiamiento	-	-	-	-	-	-
Ingresos Derivados de Financiamiento	-	-	-	-	-	-

Los ingresos accidentales se presentan para efectos de cumplimiento de la Ley General de Contabilidad Gubernamental y el importe reflejado debe ser siempre mayor a cero. Bajo protesta de decir verdad declaramos que los Estados Financieros y sus Notas son razonablemente correctos y responsabilidad del emisor.

[Firma]
 Arq. Sergio Mar Campos
 Director General

[Firma]
 LC Cecilia Guzmán Pérez
 Coordinadora Administrativa

Informe de Avance de Gestión Cuarto Trimestre 2015
Instituto Coahuilense del Catastro y la Información Territorial
Estado Analítico de Ingresos (Rubro de Ingresos)
Cuarto Trimestre

Rubro de Ingresos	Ingreso					Diferencia (6 = 5 - 1)
	Estimado (1)	Ampliaciones y Reducciones (2)	Modificado (3 = 1 + 2)	Devengado (4)	Recasado (5)	
Impuestos	-	-	-	-	-	-
Cuotas y Aportaciones de Seguridad Social	-	-	-	-	-	-
Contribuciones de Mejoras	-	-	-	-	-	-
Derechos	-	-	-	-	-	-
Productos	-	-	-	-	-	-
Corriente	-	-	-	-	-	-
Capital	-	-	-	-	-	-
Aprovechamientos	-	-	-	-	-	-
Corriente	-	-	-	-	-	-
Capital	-	-	-	-	-	-
Ingresos por Ventas de Bienes y Servicios	828,490	-	828,490	828,490	828,490	-
Participaciones y Aportaciones	9,385,422	-	9,385,422	9,385,422	9,385,422	-
Transferencias, Asignaciones, Subsidios y Otras Ayudas	1,205,000	-	1,205,000	1,205,000	1,205,000	-
Ingresos Derivados de Financiamientos	-	-	-	-	-	-
Total	11,418,912	-	11,418,912	11,418,912	11,418,912	
				Ingresos excedentes ¹		

¹ Los ingresos excedentes se presentan para efectos de cumplimiento de la Ley General de Contabilidad Gubernamental y el importe reflejado debe ser siempre mayor a cero.

Bajo protesta de decir verdad declaramos que los Estados Financieros y sus Notas son razonablemente correctos y responsabilidad del emisor.

Arq. Sergio Mer Cadillo
Director General

Lic. Cecilia Guevara Garza
Coordinadora Administrativa

Informe de Avance de Gestión Cuarto Trimestre 2015
Instituto Coahuilense del Catastro y la Información Territorial
Estado Analítico del Ejercicio del Presupuesto de Egresos
Clasificación Administrativa
Cuarto Trimestre

Concepto	Egresos					Subejercicio
	Aprobado 1	Ampliaciones/ (Reducciones) 2	Modificado 3 = (1 + 2)	Devengado 4	Pagado 5	
Dependencia o Unidad Administrativa 1	11,196,449.00	-	11,196,449.00	11,196,449.00	11,196,449.00	-
Dependencia o Unidad Administrativa 2	-	-	-	-	-	-
Dependencia o Unidad Administrativa 3	-	-	-	-	-	-
Dependencia o Unidad Administrativa 4	-	-	-	-	-	-
Dependencia o Unidad Administrativa 6	-	-	-	-	-	-
Dependencia o Unidad Administrativa 7	-	-	-	-	-	-
Dependencia o Unidad Administrativa 8	-	-	-	-	-	-
Dependencia o Unidad Administrativa 9	-	-	-	-	-	-
Dependencia o Unidad Administrativa 10	-	-	-	-	-	-
Total del Gasto	11,196,449	-	11,196,449	11,196,449	11,196,449	0 = (3 - 4)

Bajo protesta de decir verdad declaramos que los Estados Financieros y sus Notas son razonablemente correctos y responsabilidad del emisor

Sergio Mier Campos

Arq. Sergio Mier Campos
Director General

Lic. Cecilia Guevara Garza

Lic. Cecilia Guevara Garza
Coordinadora Administrativa

Informe de Avance de Gestión Cuarto Trimestre 2015
 Instituto Coahuilense del Catastro y la Información Territorial
 Estado Analítico del Ejercicio del Presupuesto de Egresos
 Clasificación Económica (por Tipo de Gasto)
 Cuarto Trimestre 2015

Concepto	Egresos					Subejercicio 6 = (3 - 4)
	Aprobado 1	Ampliaciones/ (Reducciones) 2	Modificado 3 = (1 + 2)	Devengado 4	Pagado 5	
Gasto Corriente	11,182,529	-	11,182,529	11,182,529	11,182,529	-
Gasto de Capital	13,920	-	13,920	13,920	13,920	-
Amortización de la Deuda y Diminución de Pasivos	-	-	-	-	-	-
Total del Gasto	11,196,449	-	11,196,449	11,196,449	11,196,449	-

Bajo protesta de decir verdad declaramos que los Estados Financieros y sus Notas son razonablemente correctos y responsabilidad del emisor

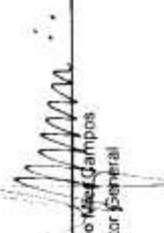
 Arq. Sergio Macías Gampos
 Director General

 Lic. Cecilia Guevara Garza
 Coordinadora Administrativa

Informe de Avance de Gestión Cuatro Trimestre 2015 Instituto Coahuilense del Catastro y la Información Territorial Estado Analítico del Ejercicio del Presupuesto de Egresos Clasificación por Objeto del Gasto (Capítulo y Concepto) Cuatro Trimestre						
Concepto*	Aprobado 1	Ampliaciones/ (Reducciones) 2	Egresos Modificado 3 = (1 + 2)	Devenido 4	Pagado 5	Subejercicio 6 = (3 - 4)
Servicios Personales	8,647,855.00	-	8,647,855.00	8,647,855.00	8,647,855.00	-
Remuneraciones al Personal de Carácter Permanente	-	-	-	-	-	-
Remuneraciones al Personal de Carácter Transitorio	-	-	-	-	-	-
Remuneraciones Adicionales y Especiales	-	-	-	-	-	-
Seguridad Social	-	-	-	-	-	-
Otros Prestaciones Sociales y Económicas	-	-	-	-	-	-
Previsiones	-	-	-	-	-	-
Pago de Estímulos a Servidores Públicos	417,854.00	-	417,854.00	417,854.00	417,854.00	-
Materiales y Suministros	-	-	-	-	-	-
Materiales de Administración, Emisión de Documentos y Artículos Oficiales	-	-	-	-	-	-
Alimentos y Licores	-	-	-	-	-	-
Máquinas Primas y Materiales de Producción y Comercialización	-	-	-	-	-	-
Materiales y Artículos de Construcción y de Reparación	-	-	-	-	-	-
Productos Químicos, Farmacéuticos y de Laboratorio	-	-	-	-	-	-
Combustibles, Lubricantes y Aditivos	-	-	-	-	-	-
Vestuario, Blancos, Prendas de Protección y Artículos Deportivos	-	-	-	-	-	-
Materiales y Suministros Para Seguridad	-	-	-	-	-	-
Herramientas, Refacciones y Accesorios Menores	-	-	-	-	-	-
Servicios Generales	2,117,220.00	-	2,117,220.00	2,117,220.00	2,117,220.00	-
Servicios Básicos	-	-	-	-	-	-
Servicios de Arrendamiento	-	-	-	-	-	-
Servicios Profesionales, Científicos, Técnicos y Otros Servicios	-	-	-	-	-	-
Servicios Financieros, Bancarios y Comerciales	-	-	-	-	-	-
Servicios de Instalación, Reparación, Mantenimiento y Conservación	-	-	-	-	-	-
Servicios de Comunicación Social y Publicitaria	-	-	-	-	-	-
Servicios de Traslado y Viáticos	-	-	-	-	-	-
Servicios Oficiales	-	-	-	-	-	-
Otros Servicios Generales	-	-	-	-	-	-
Transferencias, Asignaciones, Subsidios y Otras Ayudas	-	-	-	-	-	-
Transferencias Internas y Asignaciones al Sector Público	-	-	-	-	-	-
Transferencias al Resto del Sector Público	-	-	-	-	-	-
Subsidios y Subvenciones	-	-	-	-	-	-
Ayudas Sociales	-	-	-	-	-	-
Pensiones y Jubilaciones	-	-	-	-	-	-
Transferencias a Fideicomisos, Mandatos y Otros Anticipo	-	-	-	-	-	-

Transferencias a la Seguridad Social																		
Donativos																		
Transferencias al Exterior																		
Bienes Muebles, Inmuebles e Intangibles				13,920.00														
Mobiliario y Equipo de Administración																		
Mobiliario y Equipo Educativo y Recreativo																		
Equipo e Instrumental Médico y de Laboratorio																		
Vehículos y Equipo de Transporte																		
Equipo de Defensa y Seguridad																		
Maquinaría, Otros Equipos y Herramientas																		
Activos Biológicos																		
Bienes Inmuebles																		
Activos Intangibles																		
inversión Pública																		
Obras Públicas en Bienes de Dominio Público																		
Obras Públicas en Bienes Propios																		
Proyectos Productivos y Acciones de Fomento																		
Inversiones Financieras y Otras Provisiones																		
Inversiones Para el Fomento de Actividades Productivas:																		
Acciones y Participaciones de Capital																		
Compra de Títulos y Valores																		
Concesión de Préstamos																		
Inversiones en Fideicomisos, Mandatos y Otros Análogos																		
Otras Inversiones Financieras																		
Provisiones para Contingencias y Otras Ergaciones Especiales																		
Participaciones y Aportaciones																		
Participaciones																		
Aportaciones																		
Convenios																		
Deuda Pública																		
Amortización de la Deuda Pública																		
Intereses de la Deuda Pública																		
Comisiones de la Deuda Pública																		
Gastos de la Deuda Pública																		
Costo por Coberturas																		
Apoyos Financieros																		
Adeudos de Ejercicios Finales Avenidos (Adebas)																		
Total del Gasto				11,198,448.00														

*El detalle de los cuencos, se presenta en la Base de Comprobación Trimestral, conforme a la estructura confiable actual del Instituto.

Bajo protesta de decir verdad declaramos que los Estados Financieros y sus Notas son razonablemente correctos y responsabilidad del emisor.



Arq. Sergio Miller Campos
Director General



Lic. Cecilia Quevedo Garza
Coordinadora Administrativa

Informe de Avance de Gestión Cuarto Trimestre 2015						
Instituto Coahuilense del Catastro y la Información Territorial						
Estado Analítico del Ejercicio del Presupuesto de Egresos						
Clasificación Funcional (Finalidad y Función)						
Cuarto Trimestre						
Concepto	Aprobado		Egresos		Pagado	Subejercicio
	1	Ampliaciones (Reducciones) 2	Modificado 3 = (1 + 2)	Devengado 4		
Gobierno	11,196,649		11,196,649	11,196,649	11,196,649	
Legislación						
Justicia						
Coordinación de la Política de Gobierno						
Relaciones Exteriores						
Asuntos Financieros y Monetarios						
Seguridad Nacional						
Asuntos de Orden Público y de Seguridad Interior						
Otros Servicios Generales	11,196,649		11,196,649	11,196,649	11,196,649	
Desarrollo Social						
Protección Ambiental						
Vivienda y Servicios a la Comunidad						
Salud						
Recreación, Cultura y Otras Manifestaciones Sociales						
Educación						
Protección Social						
Otros Asuntos Sociales						
Desarrollo Económico						
Asuntos Económicos, Comerciales y Laborales en General						
Agricultura, Silvicultura, Pesca y Caza						
Combustibles e Energía						
Materia, Manufacturas y Construcción						
Transporte						
Comunicaciones						
Turismo						
Ciencia, Tecnología e Innovación						
Otros Industriales y Otros Asuntos Económicos						
Otras no Clasificadas en Funciones Análogas						
Transferencias de Deuda Pública / Costo Financiero de la Deuda						
Transferencias, Participaciones y Aportaciones entre Diferentes Niveles y Órdenes de Gobierno						
Servicio del Sistema Financiero						
Admisión de Ejercicios Fiscales Anteriores						
Total del Cuarto	11,196,649		11,196,649	11,196,649	11,196,649	

Bajo protesta de decir verdad declaramos que los Estados Financieros y sus Notas son razonablemente correctos y responsabilidad del emisor.

 Arq. Sergio Márquez
 Director General

 Lic. Cecilia Guzmán García
 Coordinadora Administrativa

Informe de Avance de Gestión Cuarto Trimestre 2015 Instituto Coahuilense del Catastro y la Información Territorial Intereses de la Deuda Cuarto Trimestre		
Identificación de Crédito o Instrumento	Devengado	Pagado
Créditos Bancarios		
NO APLICA		
Total de Intereses de Créditos Bancarios	0	0
Otros Instrumentos de Deuda		
Total de Intereses de Otros Instrumentos de Deuda	0	0
TOTAL	0	0

Bajo protesta de decir verdad declaramos que los Estados Financieros y sus Notas son razonablemente correctos y responsabilidad del emisor

 Arq. Sergio Mier Campos
 Director General

 Lic. Cecilia Guevara Garza
 Coordinadora Administrativa

Instituto Coahuilense del Catastro y la Información Territorial
Indicadores de Postura Fiscal
Cuarto Trimestre 2015

Concepto	Estimado	Devengado	Pagado ³
I. Ingresos Presupuestarios (I=1+2)			
1. Ingresos del Gobierno de la Entidad Federativa ¹			
2. Ingresos del Sector Paraestatal ¹			
II. Egresos Presupuestarios (II=3+4)			
3. Egresos del Gobierno de la Entidad Federativa ¹	0	0	0
4. Egresos del Sector Paraestatal ²			
III. Balance Presupuestario (Superávit o Déficit) (III = I - II)	0	0	0

NO-APLICA

Concepto	Estimado	Devengado	Pagado ³
III. Balance presupuestario (Superávit o Déficit)	0	0	0
IV. Intereses, Comisiones y Gastos de la Deuda			
V. Balance Primario (Superávit o Déficit) (V= III - IV)	0	0	0

Concepto	Estimado	Devengado	Pagado ³
A. Financiamiento	0	0	0
B. Amortización de la deuda			
C. Endeudamiento ó desendeudamiento (C = A - B)	0	0	0

1 Los Ingresos que se presentan son los ingresos presupuestario totales sin incluir los ingresos por financiamientos, Los Ingresos del Gobierno de la Entidad Federativa corresponden a los del Poder Ejecutivo, Legislativo Judicial y Autónomos

2 Los egresos que se presentan son los egresos presupuestarios totales sin incluir los egresos por amortización, Los egresos del Gobierno de la Entidad Federativa corresponden a los del Poder Ejecutivo, Legislativo, Judicial y Organos Autónomos

3 Para Ingresos se reportan los ingresos recaudados, para egresos se reportan los egresos pagados

Bajo protesta de decir verdad declaramos que los Estados Financieros y sus Notas son razonablemente correctos y responsabilidad del emisor

 Arq. Sergio Mier Campos
 Director General

 Lic. Cecilia Guevara Garza
 Coordinadora Administrativa

III. Información Programática

Concepto	Informe de Avance de Gestión Financiera Cuarto Trimestre 2016 Instituto Costarricense del Censo y la Información Territorial Gasto por Categoría Programática					
	1 Aprobado	2 Anulaciones/ (Rescisiones)	3 = (1 + 2) Egresos Modificado	4 Devengado	5 Pagado	6 = (3 - 4) Subejercicio
Programas						
Subsidios, Sector Social y Privado o Entidades Fedrativas y Municipales						
Sujeto a Regla de Operación						
Otros Subsidios						
Desempeño de las Funciones	11,196,449		11,196,449	11,196,449	11,196,449	
Prestación de Servicios Públicos						
Provisión de Bienes Públicos						
Planificación, seguimiento y evaluación de políticas públicas						
Promoción y fomento						
Regulación y supervisión						
Funciones de las Fuerzas Armadas (Unicamente Gobierno Federal)	11,196,449		11,196,449	11,196,449	11,196,449	
Específicos						
Proyectos de Inversión						
Administrativos y de Apoyo						
Apoyo al proceso presupuestario y para mejorar la eficiencia institucional						
Apoyo a la función pública y al mejoramiento de la gestión						
Operaciones aéreas						
Compromisos						
Obligaciones de cumplimiento de resolución jurisdiccional						
Desastres Naturales						
Obligaciones						
Pensiones y jubilaciones						
Asignaciones a la seguridad social						
Asignaciones a fondos de estabilización						
Asignaciones a fondos de inversión y restitución de pensiones						
Programas de Gasto Federalizado (Gobierno Federal)						
Gasto Federalizado						
Participaciones a entidades fedrativas y municipales						
Costo financiero, deuda o apoyo a cuadros y alternativas de la banca						
Audubos de ejercicios fiscales anteriores						
Total del Gasto	11,196,449		11,196,449	11,196,449	11,196,449	

Bajo protesta de decir verdad declaramos que los Estados Financieros y sus Notas son razonablemente correctos y responsabilidad del emisor

Aq. Sergio Mejías Campos
Director General

Lic. Cecilia Quevora Garza
Coordinadora Administrativa

Informe de Avance de Gestión Financiera Cuarto Trimestre 2015 Instituto Coahuilense del Catastro y la Información Territorial Programas y Proyectos de Inversión	
Programa o Proyecto	Descripción del Proyecto y/o Programa
NO APLICA	

Bajo protesta de decir verdad declaramos que los Estados Financieros y sus Notas son razonablemente correctos y responsabilidad del emisor

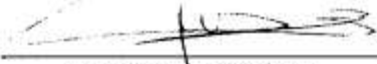

Arq. Sergio Méndez Campos
Director General

Lic. Cecilia Guevara Garza
Coordinadora Administrativa

Informe de Avance de Gestión Financiera Cuarto Trimestre 2015
Instituto Coahuilense del Catastro y la Información Territorial
Indicadores de Resultados y Grado de Cumplimiento

Programa o Proyecto	Descripción del Proyecto y/o Programa	Indicador	Porcentaje de Avance
	NO APLICA		

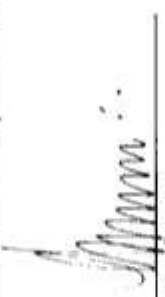
Bajo protesta de decir verdad declaramos que los Estados Financieros y sus Notas son razonablemente correctos y responsabilidad del emisor

 Sr. Sergio Meer-Campos
 Director General

 Lic. Cecilia Guayra Garza
 Coordinadora Administrativa

IV. Información Adicional

047	ARCHIVERO METALICO 4 GAVETAS 7/ OFICIO	473
048	ARCHIVERO METALICO 4 GAVETAS 7/ OFICIO	473
049	ARCHIVERO METALICO 4 GAVETAS 7/ OFICIO	473
050	ARCHIVERO METALICO 4 GAVETAS 7/ OFICIO	473
051	ARCHIVERO METALICO 4 GAVETAS 7/ OFICIO	473
052	ARCHIVERO METALICO 4 GAVETAS 7/ OFICIO	473
053	ARCHIVERO METALICO 4 GAVETAS 7/ OFICIO	473
054	ARCHIVERO METALICO 4 GAVETAS 7/ OFICIO	473
055	ARCHIVERO METALICO 4 GAVETAS 7/ OFICIO	473
056	ARCHIVERO METALICO DE 2 GAVETAS	228
057	ARCHIVERO METALICO DE 3 GAVETAS TIPOFICID	241
058	ARCHIVERO METALICO DE 3 GAVETAS TIPOFICID	241
059	ARCHIVO VERTICAL EN MELAMINA DE 4 GAVETA TAMAÑO OFICIO	7,192
060	BANCO DE FIERRO CON ASIENTO DE MADERA	51
061	BANCO DE MADERA	38
062	CASILLER DE MADERA 3 ENTREPAÑOS 13 SECCIONES	343
063	CASILLER DE MADERA 3 ENTREPAÑOS 7 SECCIONES	343
064	CASILLERO MADERA 4 ENTREPAÑOS	560
065	CASILLERO MADERA 4 ENTREPAÑOS	560
066	CASILLERO MADERA 4 ENTREPAÑOS	560
067	CASILLERO METALICO 5 ENTREPAÑOS	817
068	CASILLERO METALICO 6 ENTREPAÑOS	840
069	CASILLERO METALICO 6 ENTREPAÑOS	840
070	CASILLERO METALICO 6 ENTREPAÑOS	840
071	CASILLERO METALICO 6 ENTREPAÑOS	840
072	CASILLERO METALICO 6 ENTREPAÑOS	840
073	CASILLERO METALICO 6 ENTREPAÑOS	840
074	CASILLERO METALICO 6 ENTREPAÑOS	867
075	CASILLERO METALICO 6 ENTREPAÑOS	867
076	CASILLERO METALICO 6 ENTREPAÑOS	867
077	CASILLERO METALICO TIPO ESQ. 3 SECC.	578
078	CASILLERO METALICO TIPO ESQ. 3 SECC.	578
079	CASILLERO METALICO TIPO ESQ. 3 SECC.	578
080	CASILLERO METALICO TIPO ESQ. 4 SECC.	613
081	CASILLERO METALICO TIPO ESQ. 4 SECC.	613
082	CASILLERO METALICO TIPO ESQ. 4 SECC.	613
083	CASILLERO METALICO TIPO ESQ. 4 SECC.	613
084	CASILLERO METALICO TIPO ESQ. 4 SECC.	648
085	CASILLERO METALICO TIPO ESQUELETO 6 SECCIONES	840
086	CASILLERO METALICO TIPO ESQUELETO 6 SECCIONES	840
087	CASILLERO METALICO TIPO ESQUELETO 6 SECCIONES	840
088	CASILLERO METALICO TIPO ESQUELETO 6 SECCIONES	840
089	CASILLERO METALICO TIPO ESQUELETO 6 SECCIONES	840
090	CASILLERO METALICO TIPO ESQUELETO 6 SECCIONES	840
091	CASILLERO METALICO TIPO ESQUELETO 6 SECCIONES	840
092	CASILLERO METALICO TIPO ESQUELETO 6 SECCIONES	840
093	CASILLERO METALICO TIPO ESQUELETO 6 SECCIONES	840
094	CASILLERO METALICO TIPO ESQUELETO 6 SECCIONES	840
095	CENTRO DE COMPUTO	553
096	CENTRO DE COMPUTO	583
097	CENTRO DE COMPUTO	537
098	CENTRO DE COMPUTO	537
099	CENTRO DE COMPUTO 2 PIEZAS	553
100	CREDENZA AGLOMERADO 3 PUERTAS, 3 CAJONES	553
101	CREDENZA HORIZONTAL	7,192
102	DOS ARCHIVEROS - CREDENZA VERTICAL	11,136
103	ESCRITORIO 2 CAJONES	511
104	ESCRITORIO 3 CAJONES CON CUBIERTA	648
105	ESCRITORIO 8 CAJONES CON CUBIERTA	716
106	ESCRITORIO AGLOMERADO CUB. FORMICA 2 CAJONES	840

107	ESCRITORIO CHICO 3 CAJONES CON CUBIERTA	648
108	ESCRITORIO CUBIERTA DE FORMICA	770
109	ESCRITORIO CUBIERTA DE FORMICA	770
110	ESCRITORIO CUBIERTA DE FORMICA	770
111	ESCRITORIO CUBIERTA DE FORMICA	770
112	ESCRITORIO EJECUTIVO AGLOMERADO 5 CAJ	1,190
113	ESCRITORIO EN ESQUADRA (ARMABLE)	747
114	ESCRITORIO GDE CON VIDRIO Y 7 CAJONES	866
115	ESCRITORIO METALICO 1 CAJON 1 GAVETA CUB FORMICA	528
116	ESCRITORIO METALICO 1 CAJON 1 GAVETA CUB FORMICA	700
117	ESCRITORIO METALICO 2 CAJONES	712
118	ESCRITORIO METALICO 2 CAJONES	712
119	ESCRITORIO METALICO 2 CAJONES	712
120	ESCRITORIO METALICO 2 CAJONES	712
121	ESCRITORIO METALICO 2 CAJONES	712
122	ESCRITORIO METALICO 2 CAJONES	712
123	ESCRITORIO METALICO 2 CAJONES 2 GAVETAS	712
124	ESCRITORIO METALICO 2 CAJONES 2 GAVETAS	712
125	ESCRITORIO METALICO 2 CAJONES 2 GAVETAS	712
126	ESCRITORIO METALICO 2 CAJONES 2 GAVETAS	712
127	ESCRITORIO METALICO 2 CAJONES 2 GAVETAS	712
128	ESCRITORIO METALICO 2 CAJONES Y 2 GAVETAS	712
129	ESCRITORIO METALICO 5 CAJONES C/CUB VIDRIO	613
130	ESCRITORIO METALICO 6 CAJONES C/CUBIERTA	630
131	ESCRITORIO METALICO CUBIERTA DE FORMICA	578
132	ESCRITORIO METALICO CUBIERTA FORMICA 2 CAJONES	525
133	ESCRITORIO METALICO CUBIERTA FORMICA CON CHAPA	613
134	ESCRITORIO METALICO CUB FORMICA 4 CAJONES Y 2 CHAPAS	665
135	ESCRITORIO METALICO CUB FORMICA 2 CAJONES Y CHAPA	525
136	ESCRITORIO METALICO CUB LINDOLEUM 8 CAJONES Y CHAPA	718
137	ESCRITORIO METALICO FORMICA 5 CAJONES	0
138	ESCRITORIO SECR METALICO CUB FORMICA	723
139	ESCRITORIO SECRETARIAL 3 CAJONES	578
140	ESCRITORIO SECRETARIAL 3 CAJONES	578
141	ESCRITORIO SECRETARIAL FORMICA 2 CAJONES	578
142	ESCRITORIO SECRETARIAL FORMICA 5 CAJONES Y CHAPA	578
143	ESTACION TOTAL DE TOPOGRAFIA TOP CON	83,960
144	ESTACIONES GPS CON POST PROCESO	312,810
145	ESTANTE MADERA 3 ENTREPANOS	677
146	GABINETE DE MADERA PARA TELEFONO	315
147	GABINETE DE MADERA PARA TELEFONO	315
148	GABINETE MULTUSOS CUBIERTA FORMICA	683
149	MESA AGLOM P/MAQUINA CON RODILLOS	257
150	MESA DE MADERA PARA TELEFONO	385
151	MESA DE TRABAJO CHICA UN CAJON CON CUBIERTA	490
152	MESA DE TRABAJO CHICA UN CAJON CON CUBIERTA	490
153	MESA DE TRABAJO CHICA UN CAJON CON CUBIERTA	490
154	MESA DE TRABAJO CHICA UN CAJON CON CUBIERTA	490
155	MESA DE TRABAJO CHICA UN CAJON CON CUBIERTA	490
156	MESA DE TRABAJO DE MADERA	385
157	MESA DE TRABAJO DE MADERA	385
158	MESA DE TRABAJO GRANDE 1 CAJON	543
159	MESA PARA TELEFONO METALICA	84
160	MESA PARA TELEFONO METALICA	84
161	MESA RECTANGULAR P/COMPUTADORAS	630
162	RESTRICTOR AGLOMERADO CUB FORMICA	490
163	RESTRICTOR DE MADERA	403
164	RESTRICTOR DE MADERA CUBIERTA DE FORMICA	441
165	SILLA GORRATORIA SECRETARIAL TAPIZADA EN TELA	146
166	SILLA DE MADERA SIN TAPIZ	146
		0

167	SILLA ESTIBABLE TAPIZADA EN VINIL	47
168	SILLA ESTIBABLE VINIL	35
169	SILLA ESTIBABLE VINIL	35
170	SILLA ESTIBABLE VINIL	35
171	SILLA ESTIBABLE VINIL	35
172	SILLA ESTIBABLE VINIL	35
173	SILLA ESTIBABLE VINIL	35
174	SILLA ESTIBABLE VINIL	35
175	SILLA ESTIBABLE VINIL	35
176	SILLA ESTIBABLE VINIL	35
177	SILLA ESTIBABLE VINIL	35
178	SILLA ESTIBABLE VINIL	35
179	SILLA ESTIBABLE VINIL	35
180	SILLA ESTIBABLE VINIL	35
181	SILLA ESTIBABLE VINIL	35
182	SILLA ESTIBABLE VINIL	54
183	SILLA ESTIBABLE VINIL	47
184	SILLA ESTIBABLE VINIL	47
185	SILLA ESTIBABLE VINIL	47
186	SILLA ESTIBABLE VINIL	47
187	SILLA ESTIBABLE VINIL	47
188	SILLA ESTIBABLE VINIL	47
189	SILLA FUA (PLUANA)	116
190	SILLA FUA (PLUANA)	116
191	SILLA FUA PLUANA	116
192	SILLA FUA PLUANA	116
193	SILLA FUA PLUANA	116
194	SILLA FUA PLUANA	116
195	SILLA GIRATORIA CON RODILLOS	116
196	SILLA GIRATORIA CON RODILLOS	563
197	SILLA GIRATORIA CON RODILLOS	583
198	SILLA GIRATORIA CON RODILLOS PRESTRADOR	583
199	SILLA GIRATORIA METALICA SECRETARIAL	82
200	SILLA GIRATORIA SECRETARIAL METALICA TAPIZ TELA	0
201	SILLA MEDIA CONCHA CON RODILLOS	403
202	SILLA MEDIA CONCHA CON RODILLOS	653
203	SILLA MEDIA CONCHA CON RODILLOS	653
204	SILLA MEDIA CONCHA CON RODILLOS	653
205	SILLA MEDIA CONCHA CON RODILLOS	653
206	SILLA MEDIA CONCHA CON RODILLOS	653
207	SILLA MEDIA CONCHA CON RODILLOS	653
208	SILLA MEDIA CONCHA CON RODILLOS	420
209	SILLA MOVIL	208
210	SILLA SECR. TAPIZADA EN PLUANA	30
211	SILLA SECR. TAPIZADA EN PLUANA	30
212	SILLA SECR. TAPIZADA EN PLUANA	30
213	SILLA SECRETARIAL GIRATORIA	0
214	SILLA SECRETARIAL GIRATORIA	0
215	SILLA SECRETARIAL GIRATORIA	0
216	SILLA SECRETARIAL METALICA GIRATORIA	154
217	SILLA TAPUZ PLUANA	35
218	SILLA TAPUZ PLUANA	35
219	SILLON CON RODILLOS TAPIZADO	1,085
220	SILLON DE VINIL	747
221	SILLON DE VISITA 3 PIEZAS VINIL	0
222	SILLON EJECUTIVO CON ANTERAZOS	898
223	SILLON EJECUTIVO GIRATORIO TAPIZADO EN VINIL	1,680
224	SILLON EJECUTIVO MARCA-NON PILLOW SOFT 2091 TAPIZADO EN PIEL COLOR NEGRO	6,600
225	SILLON EJECUTIVO RESFALDO ALTO 10-800 ERGONOMICO	2,952

Item	Description	Quantity	Unit	Price	Total
226	SILLON EJECUTIVO RESPALDO ALTO, GIRATORIO CON RODAJILLOS, AJUSTE DE ALTURA A BASE DE PISTON NEUMATICO, MODELO PARIS TAPIZADO EN PIEL COLOR NEGRO	14	210		
227	SILLON EJECUTIVO TAPIZ PLANA	560			
228	SILLON EJECUTIVO TAPIZ PLANA	560			
229	SILLON EJECUTIVO TAPIZ PLANA	0			
230	SILLON METALICO GIRATORIO TAPIZADO EN PLANA	638			
231	SOFA DE MADERA 1 PLAZA TAPIZADO EN VINIL	888			
232	SOFA DE MADERA 3 PLAZAS TAPIZADO EN VINIL	735			
233	TARJETERO DE MADERA	735			
234	TARJETERO DE MADERA	735			
235	TARJETERO DE MADERA	735			
236	VITRINA DE MADERA CON PUERTA DE CRISTAL	725			
237	VITRINA METALICA 4 SECCIONES	473			
238	VITRINA METALICA CUBIERTA DE LENCILUM	645			
5	EQUIPO DE COMPUTO Y TECNOLOGIAS DE LA INFORMACION				
001	2 ESCANER	4	756		
002	AL IN ONE HP 1155	7	620		
003	COMPRA DE 5 PAD. DE COMPUTO PENTIUM DUAL CORE	26	466		
004	CPU	537			
005	CPU	860			
006	CPU	860			
007	CPU	860			
008	CPU	860			
009	CPU	860			
010	CPU	860			
011	CPU	860			
012	CPU	537			
013	DISCO TOSHIBA TB 2 DD	7	887		
014	DISCO TOSHIBA TB DD TOSHIBA 1 TB	7	047		
015	DISCOS DUROS HP 4 TB 5G	28	432		
016	DOS PAQ. PENTIUM DUAL CORE CON MONITOR	11	915		
017	EQUIPO DELL OPTIPEX MEMORIA RAM DDR3	13	557		
018	HP LASER JET COLOR	6	438		
019	HP MULTIFUNCIONAL PS A/O D11	1	299		
020	HP ONE 205 G1	38	192		
021	HP PAVILION 100-S205 Y MULTIFUNCIONAL HP DESKJET 30	6	999		
022	HP PAVILION 100-S205 Y MULTIFUNCIONAL HP DESKJET 30	6	999		
023	HP PAVILION 100-S205 Y MULTIFUNCIONAL HP DESKJET 30	173			
024	HUB	893			
025	IMPRESORA	863			
026	IMPRESORA	790			
027	Impresora multifuncional 1515 dejet, multifuncional	780			
028	IMPRESORA multifuncional dejet 1515	35	989		
029	LAP TOP LENOVO THINKPAD	127	171		
030	LAP TOPS ASUS G46W	17	960		
031	LAPTOP HP	2	162		
032	LLAVE ARCVIEW	2	162		
033	LLAVE ARCVIEW	175			
034	MODEM	537			
035	MONITOR	537			
036	MONITOR	537			
037	MONITOR	537			
038	MONITOR	537			
039	MONITOR	537			
040	MONITOR	537			
041	MONITOR PLANO	653			
042	MONITOR PLANO	653			
043	MONITOR PLANO	653			
044	MONITOR PLANO	653			
045	MONITOR PLANO	653			

045	MONITORES HP 18.5 PULGADAS	14,398
047	MONITORES PROFESIONAL SAMSUNG MD32C	40,722
048	MOUSE	65
049	MOUSE	65
050	MOUSE	65
051	MOUSE	65
052	MOUSE	65
053	MOUSE	65
054	MOUSE	65
055	MULTIFUNCIONAL HP LASERJET PRO	2,060
056	NO BREAK 1500VA	3,548
057	NO BREAK 1500VA	3,548
058	PLOTTER Y SCANNER DE 44 PULGADAS	563,853
059	REGULADOR	75
060	REGULADOR	75
061	REGULADOR	75
062	REGULADOR	75
063	REGULADOR	75
064	REGULADOR	75
065	REGULADOR	75
066	REGULADOR DE VOLTAJE	75
067	REPRODUCTOR PARA COMPUTADORA	2,349
068	SCANNER CAMA PLANA PARA DOCUMENTOS	144,617
069	servidor hp m350p	308,235
070	SONY VAIO SVE1412CLW (BLANCA)	12,999
071	TECLADO	105
072	TECLADO	105
073	TECLADO	105
074	TECLADO	105
075	TECLADO	105
076	TECLADO	105
077	TECLADO	105
078	WORK STATION HP Z230	157,751
079	chip 9998 pgo f-c39a compie impresora epson multifuncional pltrab proy valuec barnes cdo	3,850
080	CPU CORE I3-4150, GABINETE ATX, DISCO DURO Y LICENCIA	10,864
081	DRON MARCA PHANTOM PROFESIONAL	25,000
082	MULTIFUNCIONAL DESKJET INK ADV 1515	969
083	MULTIFUNCIONAL CANNON PLACE GLASS 1320	6,960
084	MULTIFUNCIONAL CANNON PLACE GLASS 1321	6,960
9	OTROS MOBILIARIOS Y EQUIPOS DE ADMINISTRACION	
001	CALCULADORA ELECTRICA 12 DIGITOS	21
002	GRAPADORA DE MAT PLASTICO	12
003	GUILLOTINA	420
004	GUILLOTINA	420
005	GUILLOTINA 12"	420
006	GUILLOTINA DE MADERA Y METAL	853
007	MAQUINA DE ESCRIBIR CARRO MEDIANO	420
008	MAQUINA DE ESCRIBIR	403
009	MAQUINA DE ESCRIBIR	315
010	MAQUINA DE ESCRIBIR	315
011	MAQUINA DE ESCRIBIR BROTHER GX67	1,799
012	MAQUINA DE ESCRIBIR BROTHER GX67 Y MEMORIA KINGSTON USB 4GB	2,955
013	MAQUINA DE ESCRIBIR DUCHICO	560
014	MAQUINA DE ESCRIBIR ELECTRONICA OLIVETTI	2,784
015	MAQUINA DE ESCRIBIR MANUAL	210
016	MAQUINA DE ESCRIBIR MANUAL	210
017	MAQUINA DE ESCRIBIR MECANICA CARRO CHICO	537
018	PAPELERA MET 3 SECCIONES	0
019	PAPELERA METALICA 2 CHAROLAS	23
020	PAPELERA METALICA 2 CHAROLAS	26

	0
021	PAPELERA D SEPARADDR METALICO 3 SECCIONES
022	PERFORADORA
023	PERFORADORA
024	SACAPUNTAS ELECTRICO
025	SACAPUNTAS ELECTRICO
026	SACAPUNTAS ELECTRICO
027	SACAPUNTAS ELECTRICO
028	SACAPUNTAS ELECTRICO
029	SACAPUNTAS ELECTRICO
030	PERSIANA 1 49 X 1 25 (VERTICAL)
031	PERSIANA 3 60 X 1 25 (VERTICAL)
032	PERSIANA 3 66 X 1 25
033	PERSIANA 3 78 X 1 25
034	CESTO DE PLASTICO PIBASURA
035	CESTO DE PLASTICO PIBASURA
036	CESTO METALICO PARA BASURA
037	CESTO METALICO PARA BASURA
038	CESTO METALICO PARA BASURA
039	CESTO METALICO PARA BASURA
040	CESTO METALICO PARA BASURA
041	CESTO METALICO PARA BASURA
042	CESTO PI BASURA
043	CESTO PI BASURA
044	CESTO PIBASURA
045	CESTO PARA BASURA
046	CESTO PARA BASURA DE PLASTICO
047	CHAROLA PAPELERA 3 SECCIONES
048	CINTA METALICA DE ACERO. 30. MTS.
049	CINTA METRICA 50 METROS
050	ESCALERA METALICA 3 ESCALONES
051	EXTINGUIDOR
052	CAJA DE MADERA CON 6 SELLOS OFICIALES. COJIN Y TINTA
053	PIZARRON
054	PIZARRON
055	PIZARRON
056	PIZARRON
057	PIZARRON 90 X 120 CM.
058	PROTECTOR Y PANTALLA DE TRIPE (4)
059	BOCINAS (2)
060	BOCINAS (2)
061	BOCINAS (2)
062	BOCINAS (2)
063	CAMARAS DE VIDEO VIGILANCIA
064	CAMARAS DIGITALES PI PROG VALUACION
065	AIRE ACCIONCIONADO
066	APARATO DE AIRE SECO
067	CALENTADOR DE GAS 9 PIEDRAS
068	VENTILADOR DE PEDESTAL
069	VENTILADOR DE PEDESTAL
070	VENTILADOR DE PEDESTAL OSC. 3 VEL.
071	ENFRIADOR DE AGUA
072	ENFRIADOR DE AGUA
073	ENFRIADOR DE AGUA
074	ENFRIADOR DE AGUA
075	ENFRIADOR Y CALENTADOR DE AGUA
076	FAX
077	FAX
078	FAX
079	CAFETERA ELECTRICA
080	MAQUINA DE ESCRIBIR

37
37
30
30
22
30
30
157
260
260
260
42
42
40
40
40
40
40
0
0
42
42
42
35
39
72
420
653
68
257
257
26
257
257
257
87,394
149
149
148
960
18,560
18,444
1,204
1,203
770
128
128
128
460
537
403
537
403
583
583
315
1740

081 TELEF DOU VTCHE
082 KIT DE COMUNICACION TELEFONICA
1099
3480

Bajo protesta de decir verdad declaramos que los Estados Financieros y sus Notas son razonablemente correctos y responsabilidad del emisor

Ago. Sergio Mac Campos
Director General

L.C. Cecilia Suarez Garza
Coordinadora Administrativa

Informe de Avance de Gestión Financiera Cuarto Trimestre 2015 Instituto Coahuilense del Catastro y la Información Territorial Reporte de Esquemas Bursátiles y Coberturas Financieras		
Esquema Bursátil	Información	
	Institución y descripción del esquema	Número de Cuenta
	NO APLICA	

Bajo protesta de decir verdad declaramos que los Estados Financieros y sus Notas son razonablemente correctos y responsabilidad del emisor

[Firma]
 Arq. Sergio Mier Campos
 Director General

[Firma]
 Lic. Cecilia Guevara Garza
 Coordinadora Administrativa

Instituto Coahuilense del Catastro y la Información Territorial Formato del ejercicio y destino de gasto federalizado y reintegros Cuarto Trimestre 2015				
Programa o Fondo	Destino de los Recursos	Ejercicio		Reintegro
		DEVENGADO	PAGADO	
NO EXISTIERON PROGRAMAS FEDERALES DURANTE EL TRIMESTRE				

Bajo protesta de decir verdad declaramos que los Estados Financieros y sus Notas son razonablemente correctos y responsabilidad del emisor

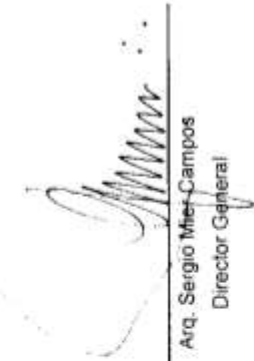

Arq. Sergio Mier Campos
Director General



Lic. Cecilia Guevara Garza
Coordinadora Administrativa

Informe de Avance de Gestión Financiera Cuarto Trimestre 2015 Instituto Coahuilense del Catastro y la Información Territorial Informe sobre la situación que guardan los Contratos de Proyectos para la Prestación de Servicios	
Tipo de Contrato	Estatus de Avance en los Proyectos
NO APLICA	

Exclusivo para la Secretaria de Finanzas del Gobierno del Estado

Bajo protesta de decir verdad declaramos que los Estados Financieros y sus Notas son razonablemente correctos y responsabilidad del emisor



Arq. Sergio Mier Campos
Director General



Lic. Cecilia Guevara Garza
Coordinadora Administrativa

No de cuenta 229766996

NÓMINA

dic-15

BANORTE

	<i>Contable</i>	<i>Bancario</i>
saldo inicial	1,459,203.89	1,459,203.78
depósitos	4,972,540.88	4,972,540.88
retiros	4,416,536.24	4,416,536.24
comisiones	1,147.12	1,147.12
saldo en bancos	2,014,061.41	2,014,061.30
saldo contable	2,014,061.41	2,014,061.30

REBECA PRADO
ELABORÓ

LIC. CECILIA GUEVARA GARZA
REVISÓ

CONCILIACIÓN DEL MES DE DICIEMBRE DE 2015

Cheques cobrados del mes de Diciembre	980,687.72
Cheques en transito cobrados Noviembre	92,130.59
	1,072,818.31
Comisiones y Renta de Internet	1,650.08

CONCILIACION CONTABLE

Saldo según estado de cuenta al 30 de Septiembre de 2015	1,743,934.37
Saldo Contable al 30 de Septiembre de 2015	1,796,288.50
	-52,354.13
Cheques en Transito	14,281.70

<i>Diferencia:</i>	66,635.83
Cheque Devuelto mes de Junio 15 y agosto 19	31,050.00
Cheque devuelto 21/09/2015	30,000.00
Menos partida contable cheque 11304 se dep por error (;	4,921.46
Partida estado de cuenta 29/09/2015	666.00
Total	1.63

ELABORÓ
REBECA E. PRADO TORRES

AUTORIZÓ
LIC. CECILIA GUEVARA GARZA

RUBÉN IGNACIO MOREIRA VALDEZ

Gobernador del Estado de Coahuila de Zaragoza

VÍCTOR MANUEL ZAMORA RODRÍGUEZ

Secretario de Gobierno y Director del Periódico Oficial

ROBERTO OROZCO AGUIRRE

Subdirector del Periódico Oficial

De acuerdo con el artículo 90 de la Ley de Hacienda para el Estado de Coahuila de Zaragoza, los servicios prestados por el Periódico Oficial del Gobierno del Estado causarán derechos conforme a la siguiente tarifa:

I. Avisos judiciales y administrativos:

1. Por cada palabra en primera o única inserción, \$2.00 (DOS PESOS 00/100 M.N.).
2. Por cada palabra en inserciones subsecuentes, \$1.39 (UN PESO 39/100 M.N.).

II. Por publicación de aviso de registro de fierro de herrar, arete o collar o cancelación de los mismos, señal de sangre o venta, \$584.00 (QUINIENTOS OCHENTA Y CUATRO PESOS 00/100 M.N.).

III. Publicación de balances o estados financieros, \$794.00 (SETECIENTOS NOVENTA Y CUATRO PESOS 00/100 M.N.).

IV. Suscripciones:

1. Por un año, \$2,174.00 (DOS MIL CIENTO SETENTA Y CUATRO PESOS 00/100 M.N.).
2. Por seis meses, \$1,087.00 (UN MIL OCHENTA Y SIETE PESOS 00/100 M.N.).
3. Por tres meses, \$574.00 (QUINIENTOS SETENTA Y CUATRO PESOS 00/100 M.N.).

V. Número del día, \$24.00 (VEINTICUATRO PESOS 00/100 M.N.).

VI. Números atrasados hasta 6 años, \$83.00 (OCHENTA Y TRES PESOS 00/100 M.N.).

VII. Números atrasados de más de 6 años, \$164.00 (CIENTO SESENTA Y CUATRO PESOS 00/100 M.N.).

VIII. Códigos, leyes, reglamentos, suplementos o ediciones de más de 24 páginas, \$292.00 (DOSCIENTOS NOVENTA Y DOS PESOS 00/100 M.N.).

IX. Por costo de tipografía relativa a los fierros de registro, arete o collar por cada figura, \$584.00 (QUINIENTOS OCHENTA Y CUATRO PESOS 00/100 M.N.).

Tarifas vigentes a partir del 01 de Enero de 2016.

El Periódico Oficial se publica ordinariamente los martes y viernes, pudiéndose hacer las ediciones extraordinarias cuando el trabajo así lo amerite.

Calle Hidalgo Esquina con Reynosa No. 510 Altos, Col. República Oriente, Código Postal 25280, Saltillo, Coahuila.

Teléfono y Fax 01 (844) 4 30 82 40

Horario de Atención: Lunes a Viernes de 08:00 a 15:00 horas.

Página de Internet del Gobierno de Coahuila: www.coahuila.gob.mx

Página de Internet del Periódico Oficial: periodico.sfpcocahuila.gob.mx

Correo Electrónico del Periódico Oficial: periodico.oficial.coahuila@hotmail.com

Paga Fácil Coahuila: www.pagafacil.gob.mx